MYSLÍTE SI, ŽE VÍTE O SEXU VŠECHNO?

magazín LEO

www.leo.cz

® PK 62
6
2014
89 Kč
5,20 €

LÁKA… EROTICK…

OCHUTNEJ HOLKY Z LEO TV

UVNITŘ 17 SUPER MODELEK

KRISTÝNA

HRANÍ ROLÍ

OPÍCHEJ KOHOKOLIV

MARIE

LEO STAR

SABRINA

MAUI

SANDRA

BISEX – KAŽDÝ S KAŽDÝM

FENOMÉN

IZABELA

MIMO MÍSU

PÁLIVÁ ROZKOŠ WAXINGU

PRACHY – ZKRATKA DO KALHOTEK 18

Mládeži do 18 let neprodejné!

89 Kč/5,20 € Číslo 6/2014

9 771211 447007 06

ALPA-SAMEC EROTICKÉ DŽUNGLE • NEZBYTNÁ MĚSÍČNÍ DÁVKA EROTIKY PRO KAŽDÉHO • NONSTOP ČÍSLO JEDNA NA ČESKÉM TRHU

MARIE – GIGANTICKÉ VÁNOCE NA ZÁVĚR • NEJRAJCOVNĚJŠÍ FOTKY ČTENÁREK • LESBY HELGA A VERONIKA • KUDY NA TO: OVLADÁTE ORÁL? • KUDY LEO

NEJŽHAVĚJŠÍ TITULY, KTERÉ ROZPÁLÍ I TEBE

SEX KONTAKT MAGAZÍN
Chuť bys měl – a není s kým? Ber Sex kontakt magazín! Přes pět set inzerátů. Ráno zavoláš, večer souložíš!
Právě na trhu!

ČESKÉ LOŽNICE
Nevrtej díry do zdi, kup si jediný časopis, který nabízí necenzurovaný pohled do ložnic českých párů, a vychutnej si je!
Právě na trhu!

FLIRT
Strategie svádění, postelová taktika, lechtivé rozhovory, reportáže, sexy poradna... Nejlepší Flirt vašeho života!
Právě na trhu!

LEO SPECIÁL – LOLITY
Lolitky ti předvedou, co všechno umí se svými prsíčky a kundičkami. Jen to nejmladší masíčko.
Právě na trhu!

EXTÁZE
Nadržené holky v akci, páry i trojice, orgasmy na všech stranách. Je návyková, pořádnému samci jedno číslo nestačí!
Právě na trhu!

FANTASTIC
Fantazie bez hranic, sex bez zábran: fetiš, pissing, transsexuálové, bizarr, Sm, těhotné, cokoliv tě napadne!
Právě na trhu!

PRÁVĚ 18
Nejmladší nahatý holky, které vám můžeme ukázat. Jedinečný výběr mládat, která se vůbec nestydí. Ukážou vám vše, co chcete vidět.
Právě na trhu!

ČESKÉ PANIČKY
Jsou zkušené, divoké a šťavnaté. Můžeš nám opravdu věřit, že tě zaručeně vyždímají jako citron.
Právě na trhu!

PORNO ROKU
Nejlepší, největší a nejobsáhlejší výběr porna za posledních deset let.
Právě na trhu!

LEO 1/2015
Jednička na trhu – v každém čísle ty nejkrásnější dívky v každém směru otevřené, které vám zaručeně zvednou nejenom náladu!
Vychází 2. 1. 2015

Předplatné všech titulů PK 62 na **www.predplatne.cz** nebo telefonicky na č. **840 306 090**
Podrobné informace o našich časopisech najdete na stránkách **www.pk62.cz**

VÝBĚR NEJLEPŠÍ EROTIKY NA TRHU ● VÝBĚR NEJLEPŠÍ EROTIKY NA TRHU ● VÝBĚR NEJLEPŠÍ EROTIKY NA TRHU

TAJNÉ MILENKY
SECRET MISTRESSES
VÍTĚZ SOUTĚŽE PRIVÁT ROKU 2013
Tajné milenky
MILENKY, KTERÉ SE VYPLATÍ,
EROTIKA ZA ROZUMNOU CENU,
DISKRÉTNÍ PRIVÁT A ESKORT S FANTAZIÍ
Tajné milenky se specializují na nevšední a zcela pohodové zážitky:
• bohaté erotické scénáře, klasické i eskortní služby, kvalitní olejové a NURU masáže, společné sprchování....
• speciální akce – swingers, bukkake, gangbang, dny otevřených dveří, nahý úklid bytu, anebo SEX po telefonu.
Vyber si dívku a můžeš si detailně naplánovat celý průběh schůzky.
SPLŇ SI SVÉ TOUHY!
774 733 105
NONSTOP
PRIVÁT ROKU 2013 Tajné Milenky
VÍTĚZ
Kategorie: Nejlepší privát
Zmiň heslo **LEO** a získáš speciální **BONUS**.
www.tajnemilenky.cz

Jsem obyčejná holka z malé vesnice a ráda by poznala chlapa z velkoměsta, pro trvalejší vztah. Je mi 30 let a jsem delší dobu sama. Napiš sms ve tvaru: SUKANI (mezera)něco o sobě a pošli na číslo: 909 44 50.
909.70.46.55
UDĚLÁM TI TO!
ZNÁSILNI MĚ
909.70.45.50
SEX EXPRESSss
909.704.655

AIRTOY, a.s., infolinka: 602 777 555, www.platmobilem.cz, 50Kč/SMS, 70Kč/MIN vč.DPH. Od 18 let. reklamace@airtoy.cz

Celá ČR: Jsem blondýnka Diana a hledám učitele sexu. Na věku ani stavu nezáleží, na zdraví ano. Napiš mi sms vet tvaru: **5DIANA** + text a pošli na **909 4450**. Řekni mi jak to máš opravdu rád...
sms: 5DIANA na 909 4450

Ráda bych našla toho pravého ale nemám štěstí. Jsem Lenka 38/167/52. Touto cestou hledám milence který mi bude nápomocen v posteli. Napiš mi SMS ve tvaru: BABA(mezera)tvůj text a pošli na číslo 909 4450
MRDÁNÍ-LIVE
909 70 45 50
zavolej mi

AIRTOY, a.s., infolinka: 602 777 555, www.platmobilem.cz, 50Kč/SMS, 70Kč/MIN vč.DPH. Od 18 let. reklamace@airtoy.cz

SMS SEZNAMKA

Pohodlné, diskrétní a rychlé seznámení prostřednictvím SMS zprávy!

Místo Vašeho tel. čísla bude na konci inzerátu uveden kód, díky kterému budete se zájemci komunikovat formou SMS zpráv zcela anonymně až do doby, než si sami předáte svá telefonní čísla.

Jak odpovědět na inzerát (nebo na došlou odpověď): napište SMS ve tvaru: **IN PK 6ti místný kód text odpovědi** a odešlete na číslo **909 55 30.** Obratem obdržíte potvrzení o odeslání odpovědi inzerentovi.

Jak podat inzerát: napište SMS ve tvaru: **IN PK text inzerátu** a odešlete na číslo **909 55 30.** Obratem obdržíte potvrzení o přijetí inzerátu a Váš SMS BOX (6ti místný kód), který bude uveden pod textem inzerátu, místo Vašeho telefonního čísla)

ONA hledá JEHO

❤ Hledam muze, ktery mi rad pomuze. Nehledam krasu, ale milence a kamarada v jednom. Ja 49/179/80. Najdu? Pripis mi sve tel.cislo. **IN PK 465655**
❤ Hledam partnera,ktery me podpori.Kazdy dnes chce neco za neco.Tedy nabizim milenec.vztah.Atraktiv.stihla.ze Zatce **IN PK 737746**
❤ Ahoj pohledna zena hleda muze, ktereho by uspo a ten ji vypomohl. **IN PK 354129**
❤ 30leta atraktivni hleda zenateho podnikatele na vazny milenecky vztah zajisteni me osoby samozrejmosti jen ostrava uved tc **IN PK 568702**
❤ HLEDA SE SYMP.SOLVENTNI MUZ NAD 45L PRO NEZAVAZNE SCHUZKY PR **IN PK 513333**
❤ UL ZENA 45L STR.POST.P.S NABIZI PRIJEMNE CHVILKY MAZLENI A VSE CO K TOMU PATRI DEKUJI **IN PK 352282**
❤ "Mit rad az k zblaznení.." Krasny vztah (nejen sex) doufa poznat moc X zklamana, zatim formalne zadana Vodnarka z HK, 49/160/57. Intelligence, chare... **IN PK 998656**
❤ 31 leta z UL, sympatanda v tizive situaci, hleda fajn chlapa ktery mi vypomůže za prijemne chvilky sexu. Jen vazne, nejsem profi. Nezapomen pripsat cislo! **IN PK 890224**
❤ JE MI 50 LET,, OD CESKE LIPY, STIHLA, MODRE OCI, TMAVE VLASY, MAM RADA ORALEK, SEXIK, MASAZ. JESTLI MAS ZAJEM, TAK POSLI CISLO T. DIK, OZVU SE.**IN PK 427755**
❤ POHLEDNA, STIHLA 54 LETA HLEDA MUZE K MILENECKEMU VZTAHU. UROVEN A DISKRETNOST. **IN PK 429056**
❤ STIHLA 30TILETA CERNOVLASKA Z MORAVY HLEDA MUZE K DISK.SCHUZKAM. PIS TEL.CISLO. **IN PK 615116**
❤ Hledam zdraveho muze ktery by pomohl zene ktera touzi po diteti a chce byt svobodnou matkou pokud nekde jsi napis. **IN PK 610682**
❤ JAK PROLHANE A ZRADNE JE MUZSKE SRDCE! Osamela a smutna (formal. Zadana) Vodnarka 49/160/57 z HK, VS, by rada poznala vyjimku. Prosim cele datum naroz. **IN PK 997178**
❤ "ZA TROCHU LASKY SEL BYCH SVETA KRAJ.." Citis-li to take tak, ozvi se moc zklamane Vodnarce 49/160/57, VS, jen HK a okoli. Ja formalne zadana, ale **IN PK 444777**
❤ JN MLADA ROZVEDENA FINANCNE NEZAJISTENA ZDRAVOTNI SESTRA, HLEDA FINANCNE ZAJISTENEHO MILENCE K INTIMNIM SCHUZKAM. **IN PK 480066**
❤ 30leta atraktivni hleda podnikatele na vazny vztah spolecna dovolena u more a jine veci samozrejmosti pouze ostrava uved tel c **IN PK 521585**
❤ Sympaticka blond kraska v nejlepsich letech hleda solv. sympataka k dlouhodobym pravidelnym vecernim schuzkam. Kava,pokec,pohoda,relax.Nech tel.cislo. **IN PK 620572**
❤ ZOUFALA KRASNA A SYMPATICKA BLONDYNKA STR. VEKU HLEDA HODNEHO,ZAJISTENEHO MUZE K HEZKEMU DLOUHODOBEMU NEZ.PRATELSTVI. NECH TEL. **IN PK 100561**
❤ JSEM 47/170 HODNA, PAPIROVE VDANA A HLEDAM HODNEHO, INTELIGENT. A UPRIMNEHO MUZE. **IN PK 657922**
❤ Najde 53 leta kamarada a milence. PB. A okoli. **IN PK 305978**
❤ 28leta hleda solventniho pohledneho muze ktery me bude f. rozmazlovat. **IN PK 801479**
❤ Zena 51/170 hleda muze,kteremu se libi boubelky,umi rozmazlovat i financne,tak se ozvi jen vazne,nezapomen na tel.cislo.Jsem z UL. **IN PK 520764**

ON hledá JI

❤ Hledam hezkou a prijemnou zenu 30-45 let na sex a milovani. Ja jsem jen obycejny padesatnik. Dekuji za zavolani. Zdenek. **IN PK 004961**
❤ NEZKUSENOU DIVKU Z PRAHY NAUCI NEZNEMU MILOVANI STAR.MUZ,ODMENA. **IN PK 031485**
❤ Litomericko.O.A.P.ISS.uspokojim solventni damy! pouze uvas, vdopoledních hodinach. ja,sympaticky zenac 43let. pis, jak to mas nejradeji! vyjizu te dosucha! **IN PK 564665**
❤ Mam 37 let a hledam divku na obcasne schuzky. Nejlepsi Pardubice a okoli **IN PK 685721**
❤ Ahojky vsem prdelkam hledam zenu,divku na krasne milovani, JA 25 misak moravska,Svitavy **IN PK 511050**

ON hledá JEHO

❤ Klatovak 28. Let hledam chlapce ci muze kteremu rad nabidnu svou pusinku a analek. Mozno i vice najednou chci mit plnou pusu i analek zanech tel. Cislo. **IN PK 003502**

Cena jedné SMS je 30 Kč. vč. DPH. Technicky zajišťuje TOPIC PRESS s.r.o., info@topicpress.cz, www.topicpress.cz, www.platmobilem.cz.

magazín LEO — vychází měsíčně

ročník: 25, číslo: 6
vychází: 5. 11. 2014
cena: 89 Kč; 5,[20] €
cena s DVD: 149,[00] Kč; 7,[20] €

Šéfredaktor
Richard Světlý
tel.: 281 090 625
e-mail: richard.svetly@pk62.cz

Fotograf
Martin Jansa, tel.: 608 322 488
e-mail: martin.jansa@pk62.cz

Art Director
Mira Soldán, DiS.
tel.: 281 090 605
e-mail: soldan@pk62.cz

Podatelna
Andrea Zemanová
tel.: 281 090 604

Manažer marketingu
tel.: 281 090 677

Inzerce a reklama
Martin Laštovička
(vedoucí)
tel.: 281 000 612
e-mail: martin.lastovicka@pk62.cz

Adresa redakce
Leo, P.O.Box 163
Černokostelecká 20/2020
100 31 Praha 10
e-mail: leo@pk62.cz

Předplatné
Distribuci pro předplatitele v zastoupení vydavatele provádí
A.L.L. Production, s. r. o.,
P.O.Box 732, 111 21 Praha 1

Smluvní vztah mezi vydavatelem a předplatitelem se řídí Všeobecnými smluvními podmínkami pro předplatitele.

Objednávky předplatného
tel.: 840 306 090
fax: 234 092 813
e-mail: predplatne@predplatne.cz

Vydavatel
PK 62, a. s., Bohdalecká 1420/6
101 00 Praha 10, IČO: 26211416
DIČ: CZ26211416
tel.: 281 090 601, fax: 281 090 622
www.pk62.cz, www.leo.cz

Vedoucí výroby
Ing. Iva Drbalová, tel.: 281 090 619
e-mail: iva.drbalova@pk62.cz

Produkční
Romana Kostelecká, tel.: 281 090 619
e-mail: romana.kostelecka@pk62.cz

Sekretariát
Markéta Kottnauerová
tel.: 281 090 601
e-mail: sekretariat@pk62.cz

Fakturace a honoráře
tel.: 281 090 614
e-mail: fakturace@pk62.cz

Distribuce
Ivana Přibyslavská (vedoucí)
tel.: 281 090 656
fax: 281 090 620
e-mail: ivana.pribyslavska@pk62.cz
Gabriela Vašková
tel.: 281 090 621
fax: 281 090 620
e-mail: gabriela.vaskova@pk62.cz
Kristýna Krmanská
tel.: 281 090 621
fax: 281 090 620
e-mail: kristyna.krmanska@pk62.cz

Obrazový archiv
Blanka Kohoutová
tel.: 281 090 613
e-mail: archiv@pk62.cz

Recepce
tel.: 281 090 611

Repro
Reprostudio RF Hobby, s. r. o.
Bohdalecká 8, 101 00 Praha 10
Pavel Sýkora (vedoucí)
tel.: 281 000 754
e-mail: pavel.sykora@rfhobby.cz

Tiskne
Triangl, a. s.,
Beranových 65
199 00 Praha 9-Letňany

Distribuce
Distribuci po celé ČR zajišťuje Mediaprint & Kapa Pressegrosso, spol. s r. o.

Evidence
MK ČR E 5231
MK ČR E 13352 časopis s DVD
místo vydávání: Praha

V našem vydavatelství dále vychází
Leo, Extáze, Sex kontakt magazín, České ložnice, Fantastic, Flirt, Právě 18, Lolity – Leo Speciál, České ložnice Speciál, Perfect Girls, Porno roku, Oldies, České paničky

Předplatné:
Předplatné všech titulů PK 62, a. s. na www.predplatne.cz nebo telefonicky na č. 840 306 090

V zahraničí vydáváme:
Polsko: EXTASY, LOLITY, POLKI W ŁÓŻKU, SEX FANTASY, SEX KONTAKT MAGAZYN
Rakousko: EXTASE, PRIVAT SEX
Maďarsko: SUPER EXTÁZIS SZEXLES, SZEX BAZÁR
Norsko: SEXPLOSJON, SEXPLOSJON AMATØR

Podrobné informace o našich časopisech najdete na stránkách www.pk62.cz

Nevyžádané rukopisy se nevracejí. Vydavatel neodpovídá za obsah inzerce. Všechny modely v tomto čísle jsou starší 18 let.

Přetisk a jakékoli šíření povoleno jen s písemným souhlasem vydavatele. Tento magazín nesmí být prodáván a jakoukoliv formou zpřístupněn osobám mladším 18 let.
© PK 62, a. s. 2014

MILÍ ČTENÁŘI!

Kdo by se toho nadál: sotva jsme se párkrát zpotili při letních kopulačních pohybech na mezích a plážích, už nám zase málem mrznou pozadí, když se masochisticky rozhodneme zašpásovat si na čerstvém vzduchu. Je to tak, podzim na krku, Vánoce skoro za dveřmi a poslední letošní magazín Leo na stáncích. A aby vám podzimní chlad nezalezl až do kalhotek a nohavic u trenýrek, připravili jsme pro vás další várku fotografií těch nejkrásnějších a nejroztaženějších holek spolu se šťavnatým počtením o sexu.
Na shledanou!

Richard Světlý, šéfredaktor
richard.svetly@pk62.cz

Z OBSAHU ČÍSLA

18 OPÍCHEJ KOHOKOLIV!
Máme pro vás další tip k inovaci sexu s dlouhodobou partnerkou. Změňte své sexování aspoň čas od času v hru. Playing roles, hraní rolí, je samostatný sexuologický pojem a ideálně se hodí právě ke zpestření delšího vztahu. Největší investicí budou vaše nápady a fantazie, odměnou jednoduše perfektní sex, jaký jste nejspíš ještě nezažili.

30 MANILSKÁ NABÍJEČKA SABRINA MAUI
Když jeden zběžně nahlédne do životopisu nejšikovnější filipínské huličky ocasů Sabriny Maui, znovu se utvrdí ve starém dobrém moudru, které praví, že zdravotní sestřičky jsou ty nejlepší nabíječky. Čert ví, jestli to způsobuje fyzická podstata jejich práce, ale ať je to cokoliv, dobře nám tak!

42 BISEX – KAŽDÝ S KAŽDÝM
Slovník popisuje ty, kteří se v inzerátech označují „Bi", jako osoby hetero i homosexuálního zaměření čili osoby, pro které jsou stejně přitažliví jedinci obou pohlaví. Údajně jde o nevyhraněnou sexuální orientaci, kdy jsou udržovány heterosexuální vztahy, aby se člověk mohl oddávat i těm druhým. Jsou bisexuálové postižení, nebo spíš šťastní jedinci?

46 OVLÁDÁTE ORÁL?
Druhá nejčastější forma sexuálního styku hned po klasické souloži, felace (kuřba) či cunnilingus (ližba), zkrátka činnost, pro kterou se vžívá termín oral pleasure, orální potěšení. Nejintimnější možný styk – úst s pohlavím. Málokterý muž odmítne zabořit rty do voňavé kundičky a žena, ovládající finesy „kouření", je hotový poklad.

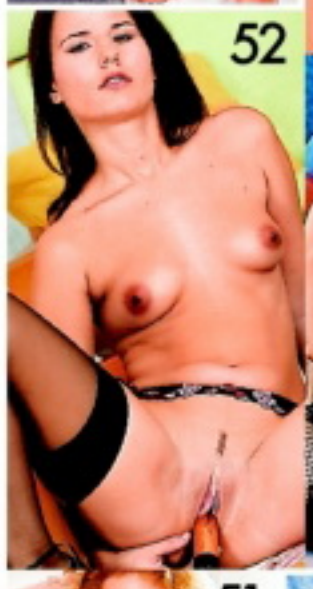

JAK SI POŘÍDIT LEO TV?

1) UPC Leo TV je zařazena i v Digitální televizi UPC v erotickém balíčku spolu s dalšími programy, podrobnosti naleznete v záložce programy na: **www.upc.cz/televize/balicky-programu**. V případě, že již erotický balíček předplacený máte, bude vám Leo TV spuštěna zdarma.

2) Satelit Astra - Skylink Leo TV je dostupná i na kartách Skylink v ČR i SR. Bližší informace naleznete na **www.skylink.cz** nebo **skylink.sk**. Leo TV je dostupná již v základním balíčku MULTI.

3) T-Mobile Televize Leo TV je zařazena v základním balíčku Standard satelitní televize T-Mobile. Podrobnosti naleznete na: **http://www.t-mobile.cz/web/cz/osobni/televize**

4) Pevná linka – O2 TV LEO TV je dostupná také v IPTV provozované společnosti Telefónica O2. Více informací na **www.O2-TV.cz**

5) Digitálna Televízia Magio
Vyberte si z bohatej ponuky programov rôznych žánrov a sledujte ich v najlepšej digitálnej kvalite. **www.telekom.sk/osobne/televizia**

6) Pro diváky s kabelovým vysíláním V současné době má LEO TV podepsané smlouvy o šíření programu s desítkami kabelových operátorů po celé republice. Pro konkrétní podmínky sledování LEO TV ve vašem regionu doporučujeme pro urychlený příjem LEO TV kontaktovat vašeho kabelového operátora a zažádat o zařazení LEO TV do vaší nabídky.

VZOR: LEO33 Ahoj, jsem Honza a hledám milenku.... a pošli na 909 0355

♥Jsem sympaticka zena ktera by rada vyzkousel analni sex. Jmenuji se Kamila a je mi 30 let. Najdu te? LEO1141

♥Najde se tu narozitvy mazlivy kocourek ktery se rad tuli v pelisku s mazlivou kocickou. Chci krasny sex a divoky orgasmus. Adriana 25 let. LEO1142

ODPOVĚĎ: napiš: LEOčíslo a odpověď a pošli na 909 0355 (VZOR: LEO33 a pošlete na 909 0355)

♥Jsem divoka kocicka a chci si s tebou hrat, pokud se nebojs tak se ozvi a ja to to udelam jako zadna jina... Gabina 32 let. LEO1143

♥Hledam aktivniho sexy kluka, ktery se nebrani tvrdsimu sexu, chci vyzkousel kreativni polohy a chci to co nejdriv. Olina 35 let. LEO1144

♥Prijemna sexuchtiva divka temperamentni povahy 19 let, v posteli se umim poradne odvazat, hledam partnera, ktery se neboji divoke samicky s bicikem. LEO1137

♥Ozvi se mi jestli jsi poradne vykonny samecek a mas sikovny jazycek a prstiky, mam rada oralek a mam smysl pro dobrodruzstvi a erotické hry. Jmenuji se Iveta 20 let. LEO1145

♥Jsem Radka 30 let mam rada mensi sikovne mazliky na veku nezalezi, jestli jsi hodne nadrzeny, tak napis mam na tebe chut. LEO1146

♥Chci diskretni sexualni nezavazny vztah. Jsem vdana ale sex doma me neuspokojuje, chci to jinak a nebranim se nicemu. Ivana 44 let. LEO1147

♥Pohledna nadrzena mlada nadrzena holka, hleda sexualniho dravce co to rad dela s boubelkama. Sasa 21 let. LEO1148

♥Julie 24 let, hledam prijemnou spolecnost do postele, naruziveho milence a partnera. LEO1139

♥Jsi sexualne zanedbany a hodne nadrzeny? Je to do 40ti let? Mam rada sex a dlouhou milostnou predehru, napis mi.. LEO1149

♥Snim o vasni touze a sexu s krasnym princem, svalnatym ale zaroven neznym muzem, ktery me obejme a krasne provetra moji sterbinku Erna 28let. LEO1150

♥Hledam milence na nezavazny divoky sex. Mam rada muze s velkym prirozenim, jmenuji se Ida a je mi 21 let. LEO1151

♥Hledam vasen touhu erotické zazitky a trochu lasky, hledam pozorneho muze s velkou vydrzi a dobrou fyzickou. Jmenuji se Andrea a je mi 25 let. LEO1152

♥Hledam nadrzeneho divokeho samecka s chlupatym hrudnikem a prirodnim rozkrokem. Tamara 39 let jsem prirodni typ. LEO1153

♥Ahoj jsem zachovala zkusena zena s chuti na mlade masicko, mohu te zaucit pokud budes chtit mam co ukazovat. Natasa 43 let LEO1154

♥Jsem zkusena zachovala starsi dama s velkou chuti na sex, hledam zajicka ktery se chce odvazat. Andrea 48 let. LEO1138

♥Jsem osamela a nadrzena mlada divka a mam rada tvrdsi sex, chtela bych vyzkouset analek. Dominika 21 let. LEO1155

♥Evca 20 let atraktivni diskretni divka, ktera si chce uzit krasny nezavazny sex, hleda muze klidne zenateho ktery ma rad zenske ladne krivky. LEO1156

♥Jsem marie 49 leta starsi ale porad nadrzena zena s chuti milovat se nezavazne a zapinit tak volne chvile. Ozvi se a nebudes litovat. LEO1140

♥Dana 49 let, osamela a sexualne temer nevyuzita touzim po sexu s muzem ktery me ma co naucit a nebere sex nijak vazne. LEO1157

♥Jsem nadrzena vdana zena. Hledam prave tebe, pritulneho a mazliveho kocourka, ktery si chce uzit tajny sex. Valerie 29 let. LEO1158

♥Osamela Simona 23 let, v sexu jsem hodne aktivni a vykonna ale ted uz dlouho nevyzena, chci to napravit. LEO1159

♥Jsem rozvedena Vanesa 39 let, mam rada sexy vypracovane panske postavy co maji poradnou vydrz. Chci sex tak se ozvi. LEO1160

ODPOVĚĎ: napiš: LEOčíslo a odpověď a pošli na 909 0355 (VZOR: LEO33 a pošlete na 909 0355)

♥Monika 23 let, hledam muze ktery miluje jako ja sex a trochu odvaznejsi praktiky. Ja se nebojim niceho. LEO1161

♥Lucka 34 let, chtela bych te videt vzruseneho, touzim po tobe, tak se mi ozvi. LEO1162

♥Hledam diskretního zdraveho milence a chci si uzit nezavazne divoke sexualni orgie. Linda 22let. LEO1163

Airtoy, a.s., infolinka: 602 777 555; reklamace@airtoy.cz; 856/0885 vč. DPH. Od 18 let. www.jsmenabilem.cz

magazín LEO

Z REDAKČNÍ POŠTY

VAŠE SEXY FOTKY

Těšíme se na vaše fotografie i popis toho, jak vznikaly. Máte nyní tři možnosti, jak nám je doručit: **1)** *Poštou:* ***LEO, P.O.BOX 164, Černokostelecká 20/2020, 100 31 Praha 10.*** *Na zadní straně každé fotografie musí být toto prohlášení:* ***Souhlasím se zveřejněním své fotografie v periodikách vydavatelství PK 62, a. s.*** *+ podpis, jméno, rodné číslo a adresa vyfotografované osoby.* **2)** *Mailem (včetně souhlasu):* ***leo@pk62.cz.*** **3)** *Vložit na naši internetovou adresu, kde najdete potřebné instrukce.*

500 KČ ZA VAŠI FOTKU MĚSÍCE!

chciholku.cz nemravnaseznamka.cz

ALICE

Dívka s pěti „P"

Nedávno mě v baru balil jeden postarší chlápek a zkoušel to přes „pět pé". Naše babičky prý učili, že správná holka je Pěkná, Pilná, Poctivá... Byla to docela sranda, představit si, která „P" mám já. Myslím, že pěkná jsem, proč si to nepřiznat. Pilná jsem taky, v posteli teda určitě. Když potkám správného borce, jsem pilná jako včelička. Tou poctivostí babičky prý jako nemyslely, že nekradu, ale panenství. Hm, tak to už bohužel nemohu sloužit. Ale kdo dnes chce pannu? Na ta zbývající pé si nemůžu vzpomenout, prsatá to asi nebylo, ale tady, myslím, v pohodě zaboduju.
A to páté...

Plavovlasá není nic moc, i když chlapi určitě víc jedou po blondýnách. No jasně, už to mám – perverzní! Co jiného by asi řekla moje babička, kdyby viděla, jak si tady roztahuju svou nadrženou dírku před fotografem? A je to: Jsem pěkná, pilná, prsatá, perverzní plavovláska. Dobrý, ne?

909704655
PRDELKA ČEKÁ

Dívka
s pěti „P“

ALICE

ALICE

Dívka s pěti „P“

Nedávno mě v baru balil jeden postarší chlápek a zkoušel to přes „pět pé“. Naše babičky prý učili, že správná holka je Pěkná, Pilná, Poctivá... Byla to docela sranda, představit si, která „P“ mám já. Myslím, že pěkná jsem, proč si to nepřiznat. Pilná jsem taky, v posteli teda určitě. Když potkám správného borce, jsem pilná jako včelička. Tou poctivostí babičky prý jako nemyslely, že nekradu, ale panenství. Hm, tak to už bohužel nemohu sloužit. Ale kdo dnes chce pannu? Na ta zbývající pé si nemůžu vzpomenout, prsatá to asi nebylo, ale tady, myslím, v pohodě zaboduju. A to páté...

Plavovlasá není nic moc, i když chlapi určitě víc jedou po blondýnách. No jasně, už to mám – perverzní! Co jiného by asi řekla moje babička, kdyby viděla, jak si tady roztahuju svou nadrženou dírku před fotografem? A je to: Jsem pěkná, pilná, prsatá, perverzní plavovláska. Dobrý, ne?

909704655
PRDELKA ČEKÁ

Dívka s pěti „P“

ALICE

BUDEME SI HRÁT!
909 70 45 50

Že se chlapům líbím, jsem pochopila dost brzy a potom, co jsem poprvé vyzkoušela focení, už nebylo moc co řešit. Hodně mě to baví a na fotkách je to snad i vidět. Docela by mě zajímalo, co si o mně chlapi představují, když se na ně dívají. Jestli je třeba napadne, že v posteli mám ráda pořádně tvrdou a rychlou jízdu, žádné velké mazlení a něžnosti a že jsem si to už párkrát v pohodě rozdala i s holkou.

KRISTÝNA

Chci pořádného kance!

Nechci vypadat moc sebevědomě, ale mám trochu problém vybrat si takovou, která by se mi líbila a rajcovala mě. Každopádně nesmí být o moc hezčí, spíš mám ráda štíhlé, ploché, holčičí typy. U chlapa na tom tak moc nezáleží, hlavně aby to byl prostě kanec!

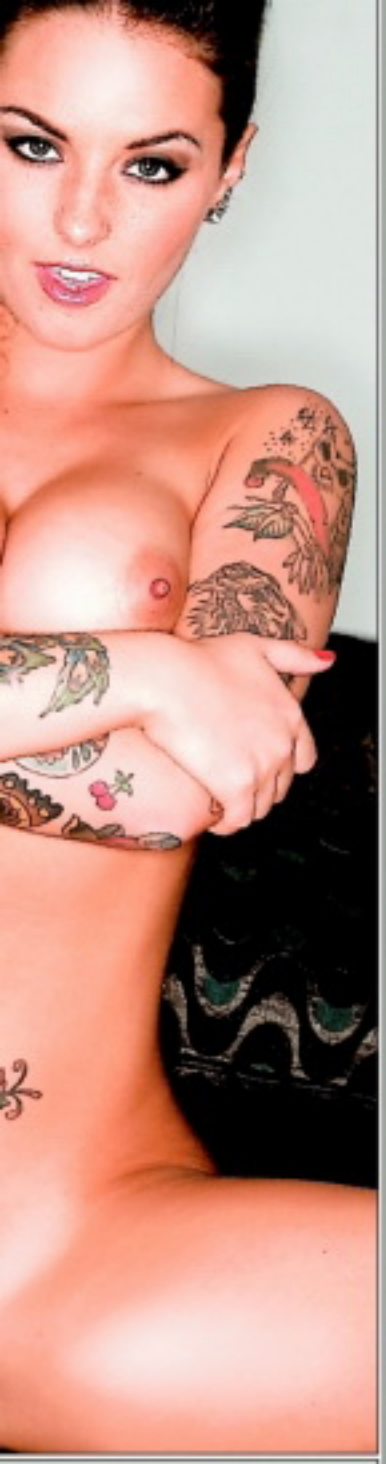

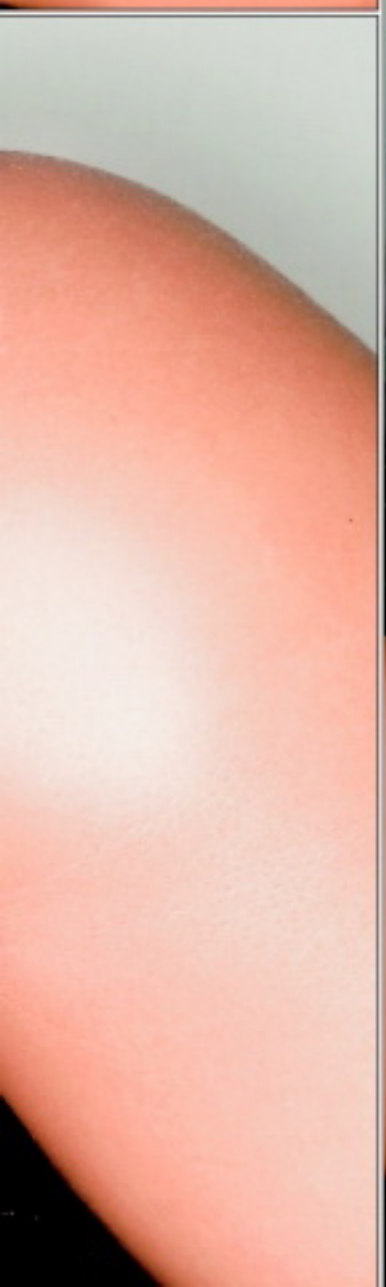

JEDINÁ ČESKO SLOVENS

100 % VZRUŠENÍ

STOVKY ORIGINÁLNÍCH ČESKÝCH POŘADŮ!

KAŽDÝ DEN BEZ ZÁBRAN A NAPLNO!

EROTIKA
ORIGINÁLNÍ POŘADY

LEO NIGHT
ČESKÉ DÍVKY

LE

16:9
FORMÁT

ŽIVÉ VYSÍLÁNÍ

ORIGINÁLNÍ PRODUKCE

ŠPIČKOVÁ KVALITA

SVĚTOVÉ BEST OF

SMS

K Á E R O T I C K Á T E L E V I Z E

LIVE
ŽIVĚ

HARDCORE
SVĚTOVÉ BEST OF

MŮŽEŠ SI UŽÍVAT
UŽ DNES!

VŠECHNO O NÁS NAJDEŠ NA
WWW.LEOTV.CZ

KLUBLEOTV.CZ

Nemáš možnost denně sledovat naše vysílání? Žádný problém! Můžeš mít sestřih nejlepších scén ve svém mobilu!

CO TV

ČR + SK
KABELOVKA
SATELIT
IPTV
PEVNÁ LINKA
VOD
KNIHOVNA

Jsem už docela zkušená, vím, že kluky a chlapy rajcuju, a taky si dopřávám sexík, kdykoliv na něj dostanu chuť, i když někdy to taky znamená si vyhonit kundičku. Balení kluků i starších chlápků mě hodně baví a ačkoliv poprvé jsem pichala už před dvěma lety, dodnes mě nejvíc vzrušuje ta chvíle, když po všech předehrách do mě konečně poprvé zajíždí.

MÁM RÁDA POKUSY
909 70 46 55

Zbožňuju lačné ruce, které se nemohou nasytit mých prsíček, zkušené jazyky lemtající mou promočenou kundičku a samozřejmě nejvíc ty nabušené klacky, které s takovou rozkoší zajíždí nadoraz do mého pevného masíčka, znovu a znovu, ve zvyšujícím se tempu, až přijde ten žhavý výstřik na břicho nebo do pusy. Jen do zadečku jsem to ještě nezkoušela...

BÁRA

Vím, že kluky rajcuju

LEO TV – VZRUŠENÍ, JAKÉ TI JINÁ TELEVIZE NENABÍDNE!

LEO TAXI: OPĚT V AKCI

V erotickém taxíku na tebe čeká spousta dalších českých dívek, které za svezení zaplatí svým nahým tělem a pořádnou šukačkou! Naši řidiči se opět vydali do akce, ve které dojedou s holkami až na konečnou – k pořádnému výstřiku! **Jdeš do toho s nimi? Stopařky už mávají!**

MOJE PRVNÍ PÉČKO 3

Přinášíme ti další várku začátečnic, které si sex před kamerou vyzkoušely poprvé! Podívej se, jaké dívky se tentokrát nechaly přemluvit a překonaly svůj stud! Každá skončila vyšukaná a postříkaná. Buď znovu u toho, když se jim náš borec dostane mezi nohy! **Moje první péčko 3 – exkluzivně pouze na LEO TV!**

TAKHLE ŠUKÁME MY! 3

Máme tu pro tebe nové páry, které si užívají před naší kamerou! Čeká tě opět parádní přehlídka dvojic z Čech i z Moravy. Chceš vidět, jak umí české holky kouřit ptáky a jak nastavují své chtivé kundičky? Zajímá tě, jak je čeští samci projíždějí svými tvrdými kládami? **Vychutnej si v akci dvojice, které můžeš běžně potkat na ulici!**

SBĚRATELÉ LOLITEK 3

Opět ti přinášíme mladé, nezkušené, ale nadržené české holky! Svlékej je s námi, zkoumej a przni! Zaručujeme ti, že v tomto pořadu každé dívčí kalhotky půjdou dolů! **Sběratelé lolitek 3 – to jsou další vzrušující výpravy za tajemstvím studentských kundiček, které můžeš zažít jedině u nás!**

PRVNÍ PÉČKO V LESE

Co může čekat mladá holka, která se vydá s chlípným fotografem sama do lesa? Bude muset ukázat prsa? Skončí bez kalhotek? Ne, to je pořád ještě málo! Náš borec každou z nich pořádně ošuká! Pro většinu dívek to je první sex před kamerou! Některé se stydí, některé se možná těší, ale žádná neodolá!

100 % NEMRAVNÉ MASÁŽE 2

S novým masérem se nic nezměnilo – vždycky to dopadne tak, jak se dá čekat, když si nadupaný borec pohrává s nahým dívčím tělem! Další masáže se mění v tvrdé píchání a masáž probíhá i hloubkově, mezi nohama! **Zveme tě na další nemravné masírování holek, které vymění olejíček za úplně jinou tekutinu!**

LETNÍ KŠEFTY NADRŽENÉHO PODVODNÍČKA

Díváš se rád na to, jak se nějakému borci daří přemluvit mladou holku k pořádné mrdačce? Tenhle týpek ví, jak si užít s cizí holkou! Jeho plán se skládá z pěti kroků: najít naivku, oblbnout ji, nechat se vykouřit, ošukat ji – a zdrhnout! A plavky, které přitom nabízí, si zase vezme s sebou! **Letní kšefty nadrženého podvodníčka, to je pořad, se kterým si užiješ i ty!**

EVA

Hladová jako tygřice

Moje kundička je pořád nenasytná a hladová jako tygřice. Chňapne po každém ocase, který se jí postaví do cesty, a nepustí ho, dokud z něj nevyždímá všechno semeno do poslední kapky. Pořádná kláda mezi stehny je ten nejlepší prášek na spaní. Prošoustaná noc – to je moje představa ráje. Nemusí to být vždycky jenom s mužem, protože mám hrozně ráda změnu, a taky miluji mladá hebká koťátka. Strašně ráda si hraju s jejich dírkami a cítím hluboko v kundičce jejich mrštné jazyky. Ráda se dívám na to, jak se nejdřív trochu stydí, ale pak se rozehřejí a z malé lolitky se stává protřelá kurvička, která si bez zábran hraje se svým i mým tělem, a poslední zbytky studu jsou ty tam. První holku jsem vylízala když mi bylo osmnáct, byla o něco starší a taky zkušenější. Byla to čistokrevná lesbička a na její nádherné tělo se nedá zapomenout.

STRČ MI HO TAM!
909 70 45 50

Chci si života užít co nejvíc, miluji své orgasmy a opravdu mě nezajímá, jestli se o ně postará tvrdá chlapská kláda nebo hebounké prstíčky nějaké divky.

EVA

EVA

Hladová jako tygřice

Moje kundička je pořád nenasytná a hladová jako tygřice. Chňapne po každém ocase, který se jí postaví do cesty, a nepustí ho, dokud z něj nevyždímá všechno semeno do poslední kapky. Pořádná kláda mezi stehny je ten nejlepší prášek na spaní. Prošoustaná noc – to je moje představa ráje. Nemusí to být vždycky jenom s mužem, protože mám hrozně ráda změnu, a taky miluji mladá hebká koťátka. Strašně ráda si hraju s jejich dírkami a cítím hluboko v kundičce jejich mrštné jazyky. Ráda se dívám na to, jak se nejdřív trochu stydí, ale pak se rozehřejí a z malé lolitky se stává protřelá kurvička, která si bez zábran hraje se svým i mým tělem, a poslední zbytky studu jsou ty tam. První holku jsem vylízala když mi bylo osmnáct, byla o něco starší a taky zkušenější. Byla to čistokrevná lesbička a na její nádherné tělo se nedá zapomenout.

STRČ MI HO TAM!
909 70 45 50

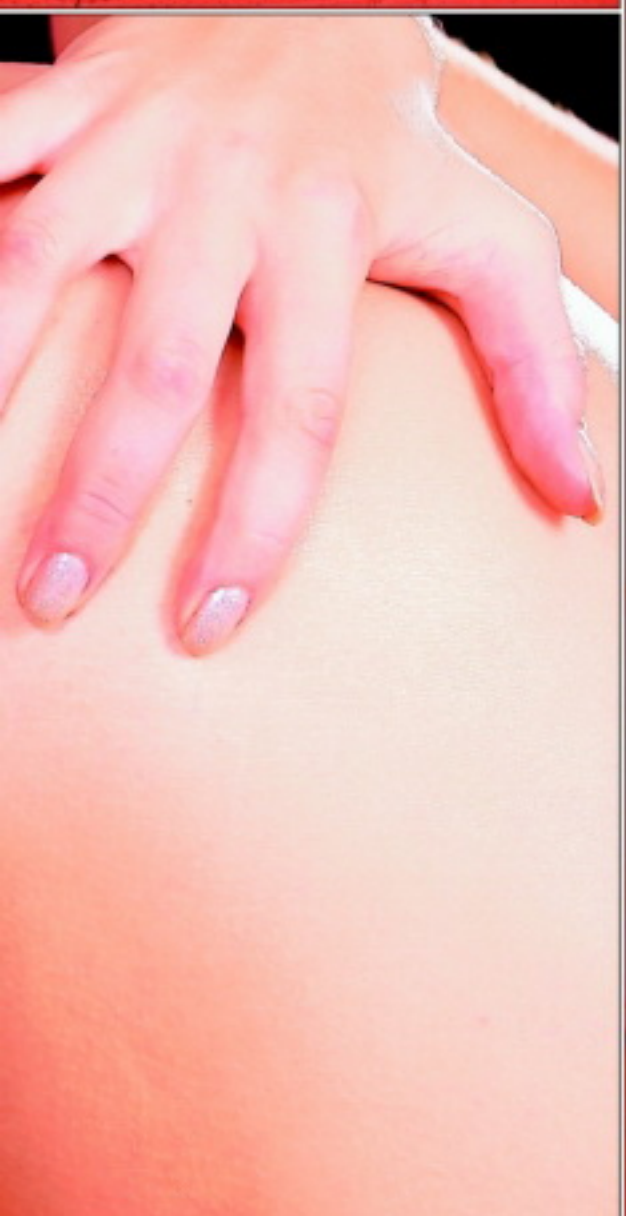

Chci si života užít co nejvíc, miluji své orgasmy a opravdu mě nezajímá, jestli se o ně postará tvrdá chlapská kláda nebo hebounké prstíčky nějaké divky.

EVA

OPÍCHEJ KOHOKOLIV! (pár

UVOLNĚTE FANTAZII

Každý má nějaké tajné sexuální fantazie v zadní přihrádce své mysli. Čím otevřeněji se o ně podělíte se svým protějškem, tím větší šance na špičkový zážitek. Třeba zjistíte, že jste oba dávno snili o tom samém. Takže bez obav zapomeňte na nepatřičný ostych a někdy – nejlíp těsně před nebo při sexu – to vybalte. Jakmile se shodnete na tom základním, že si oba hrát chcete, volba tématu a přípravy budou už samy o sobě super předehrou. Nepodceňujte kostýmy, rekvizity a prostředí, čím budou realističtější, tím větší bude váš zážitek. Tady je několik tipů:

Máme pro vás další tip k inovaci sexu s dlouhodobou partnerkou. Změňte své sexování aspoň čas od času v hru. Playing roles, hraní rolí, je samostatný sexuologický pojem a ideálně se hodí právě ke zpestření delšího vztahu. Největší investicí budou vaše nápady a fantazie, odměnou jednoduše perfektní sex, jaký jste nejspíš ještě nezažili.

UČITEL A ŽAČKA

Učitel bude samozřejmě oblečen elegantně, musí budit autoritu, žačka pak podle zvoleného stupně školy. Jistě netřeba dodávat, že puberťačka jí bude slušet nejlíp. Takže triko bez podprsenky, džíny, kecky. Jsou s ní problémy, neučí se, provokuje, už jste ji několikrát načapal, jak v šatně dělá s kluky nejrůznější věci. A co to bylo na tom holčičím záchodě? Budu to muset ohlásit rodičům, ti asi budou mít radost... Co všechno je ochotná žákyně udělat, aby doma nebyl průšvih? Rodiče jsou přísní a průšvihy už měla, teď by z toho nejspíš koukal pasťák – a další možná hra.

ŠLAPKA A ZÁKAZNÍK

On zůstane v „civilu", ona se oblékne jako správná prodavačka lásky – obepnutá minisukně a triko s pořádným výstřihem, pod tím bude samozřejmě push-upka, tanga, punčochy a podvazkový pas. Na nohou kozačky nebo aspoň boty na jehlách, na obličeji mejkap s výraznými černými linkami a rudými rty.

AIRTOY, a.s., P.O. BOX 834, 115 55, Praha 1; infolinka 602 777 555, www.platmobilem.cz, 50Kč/SMS, 70Kč/MIN vč.DPH. Od 18 let. reklamace@airtoy.cz

námětů na sexy hry)

Velké náušnice, náhrdelníky, prsteny a náramky. Role jsou jasné. Zákazník má přání, holka mu ho po dohodě splní. Projevy citů si samozřejmě odpustíte, jde JEN o sex. Za peníze... Kam až zajdete, je vaše věc.

SEXUOLOG A PACIENTKA

Nemáte doma bílé kalhoty a aspoň košili s krátkým rukávem, když už ne plášť? Sežeňte si je! Nevěřili byste, co to s vámi a vaší hrou udělá. Žádné světle modré náhražky, bílou! Doktor by měl mít připravený jakýsi „sexuologický test", pacientka samozřejmě „problém", se kterým přichází. Ať už bude zádrhel v tom, že ji nevzruší vůbec nic, nebo naopak úplně všechno, je jasné, že test bude muset vyplnit, pak se svléknout, doktor bude zkoumat její reakce na nejrůznější podněty, třeba i sledování videa nebo jeho vlastní onanie.
Jak to asi skončí?

PÁN A SLUŽKA

Pán je v domácím, služka v pracovním – ideální je samozřejmě klasická uniforma z počátku minulého století, černá, s krátkou sukýnkou, černé punčochy, bílá čelenka... Variant hry je několik. Pán si samozřejmě může se služkou dělat, co chce, nezaměstnanost je velká a ona jistě nechce přijít o práci. Neutřela někde dokonale prach? Bude to muset odčinit! Pán také může být trochu exhibicionista, chodit před ní „jen tak", nebere ji vlastně jako lidskou bytost. A když na ni dostane chuť? Je to přece jenom služka... „Nech už to nádobí a pojď sem!"

a harémové tanečnice, šéfa a sekretářky, striptérky a diváka, bachaře a vězeňkyně, filmové hvězdy a její obdivovatelky – a do spousty dalších věcí. Nezapomeňte, že v řadě dvojic můžete role i obrátit, ze šlapky může být gigolo, z šéfa šéfová... Záleží jen na vás, vaší fantazii a choutkách. Na hraní rolí je skvělé to, že se můžete aspoň na pár hodin ocitnout v cizí kůži a prožít to, co byste ve skutečnosti nemohli. Vsadil bych se, že jakmile to jednou zkusíte, už nepřestanete. Hry jsou prostě super!

SUPER TIP LEO

Na závěr něco obzvlášť vypečeného – a vystačíte s tím, co máte běžně na sobě. Je to jedna z mých oblíbených. Vypadá na první pohled banálně, ale když se do hry dokonale ponoříte, uvidíte, že vás vyrajcuje jako už dlouho nic. Zahrajte si na to, že se neznáte, a „sbalte se"! Třeba cestou v autobuse. Chovejte se přesně tak, jak byste se v takové situaci opravdu chovali. Berte to úplně vážně a zůstaňte ve své roli – čím déle to vydržíte, tím je výsledek lepší. A úplný supertip: Zůstaňte ve svých rolích, i když picháte. Jakmile se dostatečně vžijete do toho, že máte pod (nad) sebou někoho cizího, tenhle trik nemá konkurenci, protože budete mít opravdu pocit, že šukáte s někým novým!

PACIENT A SESTŘIČKA

Další téměř klasická představa a hra. On je v posteli – bílé povlečení podmínkou! – jestli v pyžamu, nebo bez, necháme na vás, ona v uniformě. Ano, SEHNAT! Tip: Nemáte-li známou ve špitále, zkuste prodejnu pracovních oděvů nebo kvalitní sex shop! Co dál? Určitě jste to už slyšeli od někoho šťastnějšího, kdo byl taky v nemocnici. Sestra vám přijde večer změřit teplotu... ale, ale! Copak to máte pod peřinou? Takhle byste mi asi neusnul... A spát musíte, MLASK! 2. varianta: „Sestři, ono to ale pořád strašně bolí..." „Co bych vám tak ještě dala?!"

NEKONEČNO VARIANT

Máte stovky možností a všechny by se sem nevešly. Můžete se převtělit do sultána

MÁM RÁDA POKUSY
909 46 46 65

Udělám se rychle

Působíš jako holka, která má sex opravdu hodně ráda, je to tak?
Jsem požitkářka, to je fakt. A myslím, že si umím vychutnat naplno všechny rozkoše, které si člověk může dopřát. Nějaké hodně vychytané jídlo (a víno) před milováním a cigareta po něm, neznám nic lepšího. Tedy samozřejmě kromě toho sexu. Hodně mě dokáže navnadit taky kvalitní péčko, vydržím na něj koukat třeba dvě hodiny. Partner se mě přitom nesmí ani dotknout, sebe taky ne, a když mu pak konečně dovolím, aby se na mě vrhnul, bývá to teprve ta správná divočina!
Jsi dominantní? *Ani ne. Jednou jsem se nechala ukecat od subíka, abych si ho vzala do parády. Moc mě to nenadchlo, on se udělal asi čtyřikrát, já s bídou jednou. Mohla bych ti zahrát vládkyni, kdybys chtěl, určitě bych byla dobrá a věřil bys mi každé slovo, ale nejradši jsem klasická šoustaná samička. Hodně nahlas vzdychám, křičím a taky se mi líbí, když je pořádně slyšet i on.*

SANDRA

Udělám se rychle

A co tě vzrušuje nejvíc? *Myslím, že je to jasné, když se podíváš na mou úzkou škvíru – hodně, ale opravdu hodně velký ocas, který mě projede úplně všude. A výstřik jako erupce sopky. Miluju mít sperma na obličeji a po celém těle... i v puse, samozřejmě.* **Trvá ti dlouho, než se uděláš?** *Jsem asi prokletá. Udělám se rychle a docela snadno a orgasmy pak jdou rychle za sebou, další a další. A mně se vlastně nechce přestat, chtěla bych to pořád, dál a dál...*

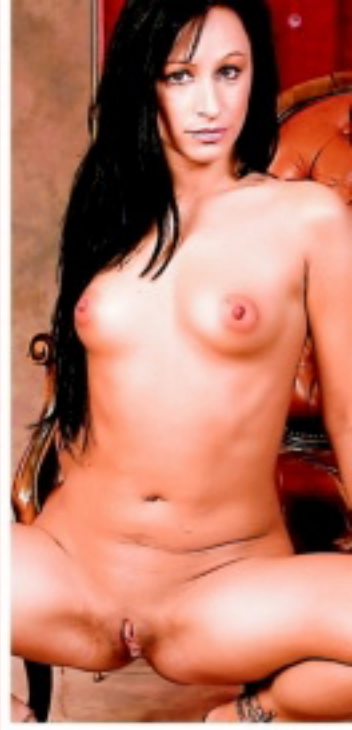

SANDRA

NIGHT CLUB NEON

neon CLUB

SKUTEČNÝ POJEM A STÁLICE
MEZI PRAŽSKÝMI KLUBY

Jsme třipatrový komfortně vybavený noční klub
v centru Prahy, kde vždy najdete
plno krásných dívek, připravených splnit všechno,
co Vám na očích uvidí a mnohem víc...

NEJLEVNĚJŠÍ ESCORT SERVIS
PO PRAZE A OKOLÍ

AŤ UŽ SNÍTE O ČEMKOLIV,
DOKÁŽEME Z VAŠICH SNŮ UDĚLAT REALITU!

- *tři patra zábavy*
- *luxusní prostředí*
- *domácí atmosféra, ovšak bez manželky za zády*
- *útulné pokoje*
- *VIP zázemí*
- *vířivé vany*
- *pestrý výběr nápojů na baru*
- *žádné vstupné*
- *milý personál*
- *přátelské ceny*
- *dárkové certifikáty*

Máme otevřeno po celý týden
12:00 – 5:00

Kontaktní údaje
adresa: **Balbinova 733/21, Vinohrady, Praha 2**
telefon: +420 222 250 105 · mobil: +420 733 121 022

STÁLÝ NÁBOR DÍVEK

NIGHT CLUB NEON

WWW.NEONCLUB.CZ

Veškeré dotazy Vám rádi zodpovíme na e-mailu: INFO@NEONCLUB.CZ

salon mataharí

OTEVÍRÁ
MAGICKÉ DVEŘE
SMYSLNOSTI

DISKRÉTNOST, LUXUSNÍ PROSTŘEDÍ, ZCELA NAHÉ MASÉRKY,
HORKÉ MASÁŽNÍ OLEJE, PÁROVÉ MASÁŽE,
SPECIÁLNÍ BALÍČKY NA PŘÁNÍ.

DOKONALÁ REGENERACE TĚLA I MYSLI.

NEJLEPŠÍ
EROTICKÉ MASÁŽE
V PRAZE

www.mataharisalon.cz

+420 773 164 811

Hledám samečka, který by dokázal znova a znova uspokojit, na všechny způsoby - brutálně i něžně, dravě i váhavě, nadřenou samičku..... Pošli mi sms ve tvaru: LENKA31 + text a pošli na 909 4450.

sms: LENKA31 na 909 44 50

Ahojky! Hledám několiko, kdo mě pořádně ošuká a nebude o tom jen mluvit. Mám to moc moc ráda! Pošli mi sms ve tvaru: IRENA36 + text a pošli na 909 4450. Zkus to semnou a uvidíš!

sms: IRENA36 na 909 44 50

Provozuje AIRTOY, a.s.; infolinka 602 777 555; 55Kč/sms vč. DPH; reklamace@airtoy.cz; Od 18+; www.platmobilem.cz

Příklad: MIRKA32: Jmenuji se Lukas a rad bych si s tebou povidal... a pošli na číslo 909 4450

NEJLEPŠÍ SEXY MASÉRKY V PRAZE VÁM SPLNÍ VAŠE SNY

Zveme Vás do salónu EROTICKÉ A NURU MASÁŽE PRINCESS

na specialitu - Nuru Erotická Masáž s originálním, krásně klouzavým Nuru Gelem. Nabízíme erotické masáže celého těla, masáž tělo na tělo, autoerotiku, mazlení a společný relax s masérkou ve sprše. Masáž bývá zakončená ručním vyvrcholením.

Ruská, Praha 10, Vršovice

OTEVŘENO:
pondělí
až neděle
od 9 hod.
do 22 hod.

2 masérky - 60 min. jen za 2000 Kč
plus zdarma sklenka lahodného šampusu
1 masérka - 90 min. jen za 1800 Kč

AKCE

+420 773 480 202

Masáže PRINCESS

e-mail: masaze-princess@email.cz
www.masaze-princess.cz

PŘIJÍMÁME NOVÉ MASÉRKY! Do svých řad přijmeme nové i začínající erotické masérky ve věku 18 - 28 let.
Nabízíme kamarádské prostředí a vysoké výdělky! Stačí poslat e-mail, několik vět o sobě a alespoň jednu vlastní fotografii.

EXPRESS SEZNAMKA

Jak odpovědět: POŠLI SMS VE TVARU: FAJ*číslo*(mezera)TEXT A POŠLI NA číslo 909 0355.

PŘÍKLAD: FAJ1001 Ahoj, rad bych se seznamil. Jmenuji se Karel...
A odešli na číslo 909 0355.

Jsem pěkná nymfomanka, 39 let a ráda zaučím nezkušené chlapce v sexu - jen dopoledne. Napiš sms ve tvaru: FAJ1001 + text na číslo 909 0355.

Hledám pevnou ruku pro moji pusinku, prcinku a prdelku. Těším se až tě budu kouřit, dokud si to budeš přát. Pošli sms: FAJ1002 + text na 909 0355.

Vyhlašuji výběrové řízení na sympatického, solventního muže, který postrádá intimní chvíle. Pošli sms ve tvaru: FAJ1003 + text na 909 0355. Budu tvoje.

Vdaná pár let a ráda bych uvítala milence. Jsem hodně sama. Je mi 26 let. Pošli sms ve tvaru: FAJ1004 + text a pošli ne 909 0355. Můžu víkendy. Ozvi se!

Provozuje AIRTOY, a.s.; infolinka 602 777 555; 55Kč/sms vč. DPH; reklamace@airtoy.cz; Od 18+; www.platmobilem.cz

909704655
SEX EXPRESS

NIKOLA

VĚK: **21 let** ● MÍRY: **86–57–88** ● BYDLIŠTĚ: **Praha** ● ZAMĚSTNÁNÍ: **zdravotní sestra** ● PRVNÍ SEX: **v šestnácti s holkou** ● KOLIK MĚLA CHLAPŮ: **asi deset** ● OBLÍBENÁ POMŮCKA: **kovový vibrátor** ● OBLÍBENÁ POLOHA: **na zádičkách** ● CO JI NEJVÍC RAJCUJE: **být bezbranná**

Jsem bezbranná holčička

VYLÍZALA BYCH SI JI

VĚK: 22 let ● PRACUJE JAKO: servírka ● MÍRY: 89–58–90 ● KDE TO MÁ NEJRADŠI: doma v pelíšku ● PRVNÍ ŠUKÁNÍ: v šestnácti ● OBLÍBENÁ POLOHA: na zádech

Ať už Káču poprvé uvidíte v práci, kdy vám ponese půllitr, nebo v ateliéru, když si svléká kalhotky, určitě vás napadne, že je to přesně ta slečna, od které byste se rád nechal obsloužit. A kterou byste neméně rád sám obsloužil, aspoň třikrát. Protože každá část jejího tělíčka stojí za zvláštní číslo – ne až tak zkušený čumáček, jak se na první pohled zdá, parádní kozičky, prcina i zadeček... Slečno, ještě jednou!

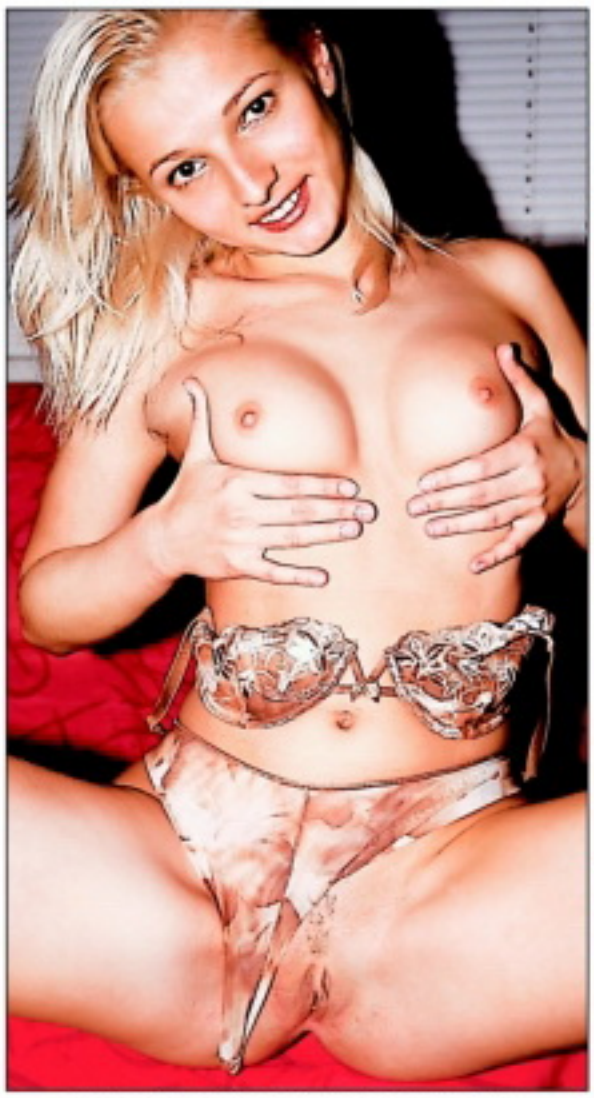

Líbí se ti moje kozičky? Já je mám ráda... Nejsou úplně malý, ale zas mám cecíky jako patnáctka. Jo, vzrušují mě. A tebe?

Normálně to teda nedělám, takhle se předvádět, ale musím říct, že se mi to docela líbí. Docela dost. I mé kundičce...

KÁČA

Prý vypadám mladší, než jsem. Přijde mi to trochu ujetý, protože si připadám hodně mladá, ale nevadí mi to. Já vím svoje.

V téhle kundičce jich ještě moc nebylo, ale úplně nezkušená rozhodně není. A je docela sladká, ne? Jo, vylízala bych si ji...

Tím chci říct, že toho ještě moc neznám. Ale jaké to je, být fest nadrženou dvaadvacítkou, o tom už bych asi mohla napsat knihu.

Už v pubertě jsem se musela s kluky prát, protože byli úplně posedlí, sahat mi na prsa, a poprvé jsem si zapíchala jako hodně mladá. Neznám nic lepšího než shodit před chlapem kalhotky, podívat se, jak mu úžasně trčí péro, a pak už se poddat jeho vášni a nadrženosti. Zbožňuju, když mě šuká zezadu, přidržuje si mě za boky a bombarduje mou kundičku svým klínem, když mě přitom popadne za visící prsa a tvrdě je mačká nebo mě i kouše do zad...

909704550
Uděláme se SPOLU

Na první pohled

MANILSKÁ NABÍJEČKA

Sabrina Maui

FILIPÍNY – HAVAJ – LOS ANGELES

Sladká „exotka" Maui se narodila před šestadvaceti lety v Manile na Filipínách a v rané pubertě řádila jako kluk – hrála tenis, volejbal i basket. V patnácti se s rodiči přestěhovala na Havaj, kde dokončila střední školu. Její kariéra před chlípným objektivem se odvíjela zcela čítankovým způsobem: S modelingem začala, aby si mohla platit školu, a když se celá rodina přestěhovala do Los Angeles, přešla na soft erotiku. Ve dvaceti pak rovnou zamířila do péčka a brzy měla na kontě prvních sto snímků. Ačkoliv jich podle AFDb dodnes natočila ke dvěma stům, připravuje se zároveň na zkoušky v oboru zdravotní sestra. Vdala se – jak jinak – za kolegu z branže jménem Don Fernando.

Když jeden zběžně nahlédne do životopisu nejšikovnější filipínské huličky ocasů Sabriny Maui, znovu se utvrdí ve starém dobrém moudru, které praví, že zdravotní sestřičky jsou ty nejlepší nabíječky. Čert ví, jestli to způsobuje fyzická podstata jejich práce, ale ať je to cokoliv, dobře nám tak!

ní penisů miluje. Možná ji vycvičil sám život. Je drobná a útlá a do její kundičky se bezpochyby od útlého věku nabourával nejeden ocas gigantických rozměrů, takže by nikoho nemohlo překvapit, kdyby se záhy rozhodla naučit chlapy dokonale uspokojovat méně drsnou cestou.

SABRINA NA FÉROVKU

Byla jsi vždycky taková dračice?
No, je fakt, že už v dětství jsem na sebe ráda upoutávala pozornost. Ve chvíli, když si mě nikdo nevšímal, jsem udělala nějakou bláznovinu, po které následoval trest.

S holkami to miluje.

Sabrině šmakuje.

Pichá jako lolitka.

Pojď do mě, chlape!

FILMOGRAFIE:

31 FLAVORS
INVASIAN 2
JENNA DOES CARMEN
NUTTIN' HUNNIES 2
TASTES LIKE CUM
SABRINE ALL YOU NEED IS LUV
ANAL ADDICTS 14
ASIAN HOZE 2
ASSASSIN
BARELY LEGAL ALL STARS 3
CRAZED
THE DAMAGE FILES 1
DYKE CLUB
GAUGE UNCHAINED
I KNOW YOU'RE WATCHING 3
NEW WAVE HOOKERS 7
ORAL HYGIENE 3
SAKURA TALES 4
HOUSE ARREST
ASSTRAVAGANZA 1

To mi bylo jedno, ale v momentě, kdy jsem byla středem pozornosti, mi tělem proletěl takový mrazivý, ale krásný pocit a cítila jsem se jako hvězda. Zůstalo mi to, naštěstí. Dokážu se tak odvázat, až se někdy sama sobě divím. Užívám si všechny rozkoše, co jich jen na světě je. Užívám si bez zábran.

Jaký byl tvůj první sex?
První soulož jsem zažila až při svém prvním konkursu na modelky. Ten fotograf byl motorkář a ty já měla vždycky ráda. Zjevně jsem mu padla do oka, a tak jsme si hned po tom castingu vyjeli na projížďku. Pak mě na té motorce krásně a skoro bezbolestně odpanil. Hele a nechceš se už na ty otázky vykašlat? Víš co? Pojď, ukážu ti, jak to vypadá v ráji...

Která byla tvá nejoblíbenější scéna z filmů, co jsi natočila?
Ta poslední z filmu 101 sexuálních pozic. Vystupuji v ní jenom já a Mark. Je to nejdelší a nejlepší scéna, jakou jsem kdy natočila, vystřídáme v ní asi dvacet poloh.

SOPKA PŘED VÝBUCHEM

Stačí se podívat na libovolnou „blowjob gallery" Sabriny na internetu, aby si člověk uvědomil, že má před očima skutečnou mistryni hulby. Nejenom kapacita úst, ale i styl, ze kterého vyzařuje živočišná radost a nasazení, se kterým vyblafne klacek libovolného tvaru či velikosti – o barvě nemluvě, napovídají, že tahle číča prostě kouře-

NAROZENA: 24. září 1980
● PŮVOD: Filipíny ● MÍRY: 85–58–85 ● VÝŠKA: 157 cm ● VÁHA: 45 kg ● OČI: hnědé ● VLASY: černé ● PRSA: přírodní ● ZÁJMY: modeling, nakupování, závody NASCAR, astrologie, zábavní parky ● VZDĚLÁNÍ: zdravotní sestra ● INTERNET: www.sabrinemaui.com ● E-MAIL: sabrinemaui@yahoo.com

NEJLEPŠÍ FOTKY A KLIPY NA NETU

www.nsgalleries.com/hosted1//sabrine-maui/index.php?id=101139
http://galleries.videosz.com/the-trial_1/18,516,0.html
http://freeasianpornarchive.com/gall4/?id=884
www.nsgalleries.com/hosted1/ns/gals/sabrina/index.php?id=101139
http://shanesworldgalleries.com/sabrine/gallery.php?id=848561
http://sabrinemaui.pornstarstockings.com/?id=lanoy

HANKA

V několika vteřinách

Už jsem toho stihla celkem dost, tedy co se sexu a milování týče, šukání s jedním amantem, se dvěma a párkrát jsem byla i na party, kde si to celkem rozdávalo dvanáct lidí. Ale největší uspokojení mi zhruba od pětatřiceti dávají mladí nadržení kluci, tak mezi šestnácti a dvaceti. Asi je přitahuju, o přísun zajíčků nemám nouzi. Jednoho jsem sbalila včera v tramvaji. Celou cestu na mě koukal, a když jsme vystoupili, zeptala jsem se, jestli mě chce doprovodit. Koukal jako opařený, ale šel. Vzala jsem ho k sobě a už v předsíni měla ruku v jeho kalhotách. Začala jsem ho kouřit a on se mi udělal do pusy v několika vteřinách. Byl tak sladkej!

HANKA
90970450
MASTURBACE ŽIVĚ!

V několika vteřinách

Za chvíli už mu zase stál v pozoru, a tak jsem ho zatáhla do ložnice na tohle své spešl letiště a trochu ho zaučila. Nejenže si ten den konečně pořádně zapíchal, ale taky ochutnal poprvé zralou kundičku a cítil prst ve vlastním análku...

HANKA

Už jsem toho stihla celkem dost, tedy co se sexu a milování týče, šukání s jedním amantem, se dvěma a párkrát jsem byla i na party, kde si to celkem rozdávalo dvanáct lidí. Ale největší uspokojení mi zhruba od pětatřiceti dávají mladí nadržení kluci, tak mezi šestnácti a dvaceti. Asi je přitahuju, o přísun zajíčků nemám nouzi. Jednoho jsem sbalila včera v tramvaji. Celou cestu na mě koukal, a když jsme vystoupili, zeptala jsem se, jestli mě chce doprovodit. Koukal jako opařený, ale šel. Vzala jsem ho k sobě a už v předsíni měla ruku v jeho kalhotách. Začala jsem ho kouřit a on se mi udělal do pusy v několika vteřinách. Byl tak sladkej!

V několika vteřinách

HANKA
90970450
MASTURBACE ŽIVĚ!

Za chvíli už mu zase stál v pozoru, a tak jsem ho zatáhla do ložnice na tohle své spešl letiště a trochu ho zaučila. Nejenže si ten den konečně pořádně zapíchal, ale taky ochutnal poprvé zralou kundičku a cítil prst ve vlastním análku...

V několika vteřinách

LEO

Cítíš se na mě? Tak pojď!
Izabela

LISTOPAD 2014

PO	ÚT	ST	ČT	PÁ	SO	NE
					1	2
3	4	5	6	7	8	9
10	11	12	13	14	15	16
17	18	19	20	21	22	23
24	25	26	27	28	29	30

PROSINEC 2014

PO	ÚT	ST	ČT	PÁ	SO	NE
1	2	3	4	5	6	7
8	9	10	11	12	13	14
15	16	17	18	19	20	21
22	23	24	25	26	27	28
29	30	31				

LEDEN 2015

PO	ÚT	ST	ČT	PÁ	SO	NE
			1	2	3	4
5	6	7	8	9	10	11
12	13	14	15	16	17	18
19	20	21	22	23	24	25
26	27	28	29	30	31	

Chtěl bys pořádně kozatou, macatou holčinu, co se nestydí za to, že má šukání ráda, umí si ho vychutnat na sto procent a jde do celkem jakékoliv čuňárničky?

PETRA

Tak to jsem ženská pro tebe, protože přesně tohle mě dostává. A je mi celkem jedno, kolik je ti let, protože si umím bezvadně užít píchání se zkušeným nabíječem, který si na mé tělo cvičně zahraje etudu „jak dostat samičku na vrchol", stejně jako krásně nadržené šukání s dvacetiletým klukem, který ještě v životě neměl v ruce ani v puse dudy, jako mám já, a je tak nabuzený, že by ošukal kohokoliv. Nebudu lhát, dělá mi hodně dobře, když je někdo u vytržení z mých prsou a když mi mezi nohama kmitá nabušený klacek – s vibrátorem se to fakt nedá srovnat...

Dudy v puse

TOP 909 704 655 SEZNAMKA

Vyber si dívku, vytoč 909 70 46 55 a poté sděl operátorce kód dívky. Budeš přesměrován na její telefon.

Jmenuji se MARIE, je mi 44. Jsem pinostihla tmavovlaska, mladistveho vzhledu. Delam oral i anal. Rada kourim a polykam!

vytoč číslo: **909 70 46 55** a sděl kód: **336265**

Ja, 26 let, stihla a vysoka, polodlouhe blond vlasy a prsa c.3. Pritel mi utekl s jinou, chci si ted naplno uzivat sexu. S kymkoliv!

vytoč číslo: **909 70 46 55** a sděl kód: **336266**

Ahojky, je mi 29 a rada bych poznala sex se vsim vsudy. Jsem kozata cernovlaska, stydliva a ne moc zkusena.

vytoč číslo: **909 70 46 55** a sděl kód: **336267**

Jsem stihla a momentalne uplne sama. Miluju rozcakane semeno na bradavkach a na obliceji. Jsem 30/170/62/2.

vytoč číslo: **909 70 46 55** a sděl kód: **336268**

Hledam stalejsiho sexualniho partnera pro divoky sex. Nejlepe do 55ti let. Jsem prsata blondyna, 45 let, zachovala.

vytoč číslo: **909 70 46 55** a sděl kód: **336269**

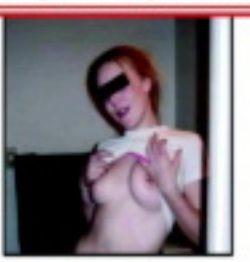

Mlada osamela zrzka hleda partnera, ktery ma rad S/M, jsem stihla vysoka s upravenou kundickou. 24/168/55

vytoč číslo: **909 70 46 55** a sděl kód: **336270**

Klara z Prahy 27 leta hleda na dlouhe vecery aktivniho pritele do postele. Jsem 165/59 kg nadrzena brunetka, vyholena.

vytoč číslo: **909 70 46 55** a sděl kód: **336271**

AIRTOY, a.s., P.O. BOX 834, 115 55 Praha 1; 70Kč/MIN vč. DPH. www.platmobilem.cz. Od 18+

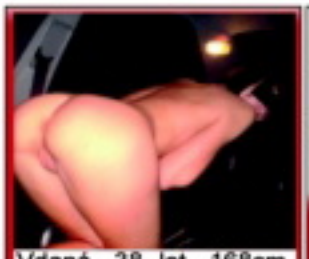

Vdaná, 38 let, 168cm, 60 kg, pohledná, velmi mazlivá, hledám přítele, který má rád orál i anál pro občasné schůzky u mě. Napiš sms ve tvaru ELENA22 + text na číslo 909 4450.

sms: ELENA22 na 909 44 50

Ahoj. Jmenuji se Ester a miluju více mužů najednou, ale spokojím se i s jedním. Upřednostním zkušenější muže, vzhled nerozhoduje. Pošli sms ve tvaru: ESTERKA25 na 909 4450.

sms: ESTERKA25 na 909 44 50

Zbožňuji kouření a lízání, o hltání semene ani nemluvím, jsi ochotný si užívat krásný orálek se mnou? Pak neváhej a ozvi se brzo ať si užijeme. Pošli sms ve tvaru: IVA20 na 909 4450.

sms: IVA20 na 909 44 50

Provozuje AIRTOY, a.s.; infolinka 602 777 555; 50Kč/sms vč. DPH; reklamace@airtoy.cz; Od 18+. www.platmobilem.cz

Příklad: MIRKA22 Jmenuji se Lukas a rad bych si s tebou povidal... a pošli na číslo 909 4450

Nejlepší škola sexu

AIRTOY, a.s., P.O. BOX 834, Praha 1, 115 55; 70KČ/MIN vč. DPH. Od 18 let. www.platmobilem.cz

MÁM RÁDA POKUSY
909 70 46 55

BUDEME SI HRÁT!
909 70 45 50

AIRTOY, a.s., P.O. BOX 834, Praha 1, 115 55; 70KČ/MIN vč. DPH. Od 18 let. www.platmobilem.cz

Láká mě sex na veřejnosti, jsem nymfomanka a jsem snadno vzrušitelná a rychle se udělám. Pošli mi **SMS** ve tvaru **LEO PAVLA** + **něco o sobě na 909 55 30** Tel.: **909 55 66 66** kód **42.**

Hl. milence - můžeš být i starší. Uvítám i sex s mladším klukem můžu zaučit. Bez fin. nároků. Pošli mi SMS ve tvaru **LEO EDITA** tvůj text na **909 55 30.** Tel.: **909 55 66 66** kód **45.**

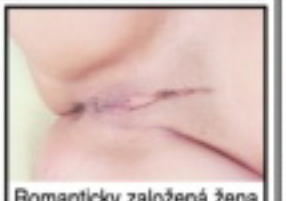

Romanticky založená žena hl. muže na dlouhé, něžné milování. Mám ráda 69. **Čekám na tvou SMS** - napiš **LEO ANDREA** + něco o sobě na **909 55 30.** Zavolej mi na telefon: **909 55 66 66** kód **92.**

Zvýšený tarif - 30 Kč/SMS, 55 Kč/min. vč. DPH. Technicky zajišťuje Topic Press s.r.o., info@topicpress.cz, www.topicpress.cz, www.platmobilem.cz. Pro starší 18 let. Ilustrační foto.

Celá ČR: Čau, tady Jana. Jsem vdaná tmavovláska z Jižní Moravy. Hledám muže pouze na sex. Víc zatím nehledám. Napiš mi sms ve tvaru: **JANICKA26** + tvůj text a pošli na **909 4450**. Domluvíme se. Třeba Ti to bude vyhovovat.

sms: JANICKA26 na 909 4450

AIRTOY, a.s., infolinka 602 777 555, www.platmobilem.cz, 50Kč/SMS vč.DPH. Od 18+

Univerzálně rajcovní

Je to přesně ten typ univerzálně rajcovní holky, kterou by snad úplně sprostě ošukal i velebníček. Dobře se podívejte na její hladké, sametové těličko a řekněte sami, jestli byste mu dokázali odolat. Vždyť její prsa si přímo říkají o hezky tvrdé sevření a vydatnou masáž, její holá kundička úplně křičí do světa, jak se nemůže dočkat průniku pořádně urostlého klacku, a neošukat přitom její malou, svůdně vystrčenou prdelku...? Tu by vynechal prostě jenom blázen. Není moc na kouření, ale nikdo není dokonalý. A s ní by vám to navíc ani nepřišlo, věřte nám, že její tělo by vás bohatě zaměstnalo i bez hulby.

KLÁRA

KLÁRA

MÁM TO RÁDA TVRDĚ
909 70 45 50
AIRTOY, a.s., P.O. BOX 834, 115 55 PHA1; 70Kč/min. vč. DPH. Od 18+. www.platmobilem.cz

Univerzálně rajcovní

Ochotně nám předvede, jak to dělá, když se už moc často probouzí s mokrou kundičkou a přistihne se i přes den, že myslí na šoustání. Kdykoliv a kdekoliv se svlékne do naha, chvíli si tu svou sladkou broskvičku jenom zlehka hladí prsty, vyzkouší si svoje oblíbené polohy a pak se teprve pořádně rozjede. Zvedne roztažená stehna a vráží si vibrátor do vaginy nejvyšší rychlostí, dokud se celá nerozklepe prvními křečemi slastného orgasmu...

KLÁRA

Je to přesně ten typ univerzálně rajcovní holky, kterou by snad úplně sprostě ošukal i velebníček. Dobře se podívejte na její hladké, sametové těličko a řekněte sami, jestli byste mu dokázali odolat. Vždyť její prsa si přímo říkají o hezky tvrdé sevření a vydatnou masáž, její holá kundička úplně křičí do světa, jak se nemůže dočkat průniku pořádně urostlého klacku, a neošukat přitom její malou, svůdně vystrčenou prdelku...? Tu by vynechal prostě jenom blázen. Není moc na kouření, ale nikdo není dokonalý. A s ní by vám to navíc ani nepřišlo, věřte nám, že její tělo by vás bohatě zaměstnalo i bez hulby.

Univerzálně rajcovní

KLÁRA

MÁM TO RÁDA TVRDĚ
909 70 45 50
AIRTOY, a.s., P.O. BOX 834, 115 55 PHA1; 70Kč/min. vč. DPH. Od 18+. www.platmobilem.cz

Univerzálně rajcovní

Ochotně nám předvedla, jak to dělá, když se už moc často probouzí s mokrou kundičkou a přistihne se i přes den, že myslí na šoustání. Kdykoliv a kdekoliv se svlékne do naha, chvíli si tu svou sladkou broskvičku jenom zlehka hladí prsty, vyzkouší si svoje oblíbené polohy a pak se teprve pořádně rozjede. Zvedne roztažená stehna a vráží si vibrátor do vaginy nejvyšší rychlostí, dokud se celá nerozklepe prvními křečemi slastného orgasmu...

BISEX – KAŽDÝ S KAŽDÝM

Slovník popisuje ty, kteří se v inzerátech označují „Bi", jako osoby hetero- i homo sexuálního zaměření čili osoby, pro které jsou stejně přitažliví jedinci obou pohlaví. Údajně jde o nevyhraněnou sexuální orientaci, kdy jsou udržovány heterosexuální vztahy, aby se člověk mohl oddávat i těm druhým. Jsou bisexuálové postižení, nebo spíš šťastní jedinci?

3+1, dokonalý servis

OSVÍCENÝCH 30 PROCENT

V zásadě asi příliš nezáleží na tom, s jakou pohlavní orientací nebo odchylkou se narodíme, ale jak se s ní dokážeme vyrovnat a naplno si ji vychutnat. Na první pohled může nezasvěcenému připadat, že bisexuál musí být v pohodě, protože má logicky mnohem víc šancí ukojit svůj pohlavní pud než běžný heterosexuál. Není zrovna po ruce volná kundička? Žádný problém, kamarád taky rád... Statistika dokonce uvádí, že bisexuálů je v naší společnosti celých třicet procent, ale je třeba zdůraznit, že jsou v ní zahrnuti i ti, kteří svým sklonům nikdy nedali volný průchod. Je to tedy opravdu procházka růžovým sadem, plným vlhkých vagin a trčících ocasů?

NA HROMADĚ JAKO DOMA

Grupáč nebo swingers párty musí být podle zažité představy pro bisexuály pravým rájem. V praxi to tak jednoznačné nebude, protože tam možná častěji potkáte jedince s kombinací exhibicionismu a voyeurismu, stejně jako nadržené zoufalce, kteří budou píchat „veřejně", aby si vůbec vrzli. Zkrátka skupinový sex určitě vyžaduje jedince speciálního zaměření a bisexualita rozhodně nemusí být podmínkou.

BISEXUÁL PO MÁMĚ?

Údajně je bisexualita prokazatelně dědičná, ačkoliv se začíná projevovat postupně, až po prvních zkušenostech s opačným pohlavím. Navíc bisexuálové výrazně méně trpí

RYCHLÁ SEZNAMKA
Napiš sms ve tvaru:
RARčíslo(mezera)Tvůj text
a pošli na číslo
909 0355
Vzor: RAR1001 Ahoj jsem Petr a chci tě ... a poslat na 909 0355.

RAR1001
24/170/85 i když mám silná stehna a zadek, nebudeš litovat mě poznat. Mám totiž moc ráda kouření, klasiku a análek. Budu se těšit, tak se ozvi.

RAR1002
Ahoj jsem vdaná a sexuálně nevyužitá blond a hledám urostlého muže na diskrétní seznámení s větším M. Věk 35 a více není podmínkou. Ozvi se.

RAR1003
Mladá, krásná, nadržená 19letá samice hledá velmi náruživého, jemného milence, nejen na milování, ale i na cestování... Čekám na tebe.

RAR1004
Jsem 33letá tmavovláska silné postavy, 180cm,hledám touto cestou muže, který neví co ze životem a rád by poznal něco nového.

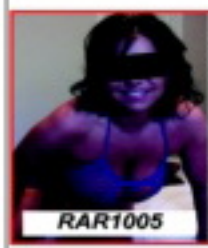
RAR1005
Jsem panička 32/171/61 trojky kozy a chci koupit mladýho ptáka od 18 let (nejl. panice). Už tě chci mít v puse,tak rychle piš.

RAR1006
Hledám mezi 30 až 45 lety pěkný kolík k vykouření. Máš-li i dobrou munici a dostřel tím lépe. Severní a vých. čechy. Já 30/183/94 svobodná.

RAR1007
Ahoj hledám kluka, který by se chtěl pravidelně scházet a užít si, pak i trvalý vztah. Ty do 25 let, štíhlé až sportovní postavy, pořádná kláda, pěkné tělo.

RAR1008
Doma zanedbáná boubelka 28 let hledá touto cestou milence, pro schůzky plné vášně. Diskrétnost a zdraví zaručena. Chceš si užívat?

RAR1009
Je mi 26, mladšího vzhledu, věčně nažhavená na sex, mám fantazii a miluji dlouhý orál. Hledám eroticky založeného muže od 35 - 50 let.

AIRTOY, a.s., infolinka 602 777 555, www.platmobilem.cz, 55Kč/SMS vč.DPH. Od 18+. reklamace@airtoy.cz

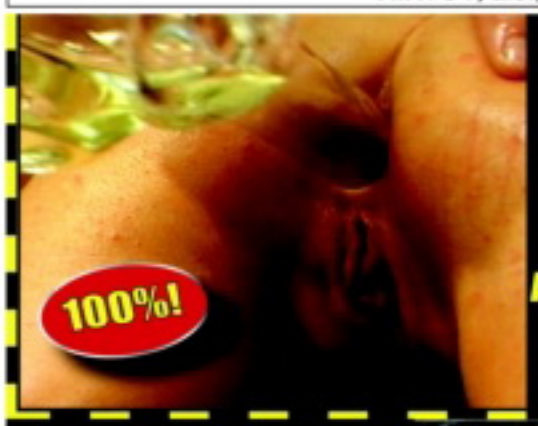

Volej
909 704655
penetrace
ANÁLU
Nebo mi napiš sms:
ANAL a tvůj text a pošli na
909 4450

Vraž mi ho tam!
Zavolej mi na
909 70 46 55

909 70 45 50
STUDENTKA
HARDCORE
909 704 655

909 70 45 50
3OSEC~EXPRESS
909 704 655
MASTURBACE

AIRTOY, a.s., P.O. BOX 834, 115 55, Praha 1; infolinka 602 777 555, www.platmobilem.cz, 50Kč/SMS, 70Kč/MIN vč.DPH. Od 18 let.

Šukačka s asistencí

úchylkami, jako jsou agresivita nebo pedofilie. Tedy další argumenty, které nahrávají představě o šťastně obdarovaných jednotlivcích. A úvahy, jestli patří sama o sobě mezi pohlavní deviace? Ruku na srdce, kdo z nás to pod prvním tlakem puberty aspoň jednou nezkusil s kamarádem nebo kamarádkou? Jiný sexuologický výzkum zase uvádí, že až 74 procent mužů a 82 procent žen mají za sebou sexuální zkušenost se stejným pohlavím. Můžeme si vzít na pomoci historii nebo přírodovědu a připomenout si orgie ve starém Římě nebo některé živočišné druhy. Takoví šimpanzi bonobo nejenže si užívají sexuálních radovánek 365 dní v roce, tedy zdaleka ne jen v období říje, ale se zjevným potěšením a na obou stranách i bez rozdílu pohlaví. A jsme tam, kde jsme byli na začátku. Máš chuť a netrpíš předsudky? Nic neřeš a šukej, co ti přijde pod ruku!

SWINGERS PÁRTY – RÁJ BISEXUÁLŮ

Swinger je podle amerického slovníku sexuálního chování člověk, kterému nic není cizí a touží poznat vše, při čem si může rozšířit sexuální obzory a užít si, pokračovatel tradic hippies nebo beatniků. Swingers párty pak uvádí jako jiný výraz pro skupinový sex, spojený s výměnou partnerů. Na večírcích, které v režii některého ze swingers klubů končívají sexem s výměnou partnerů, nebo dokonce solidním grupáčem, většinou panuje velmi příjemná a nenapodobitelná atmosféra. Možná jste ji někdy zažili na dobře spárovaném mejdanu. To napětí a jiskření ve vzduchu, všichni mají chuť, chtěli by to, ale chybí ten správný impuls. Na swingers párty ovšem nemusíte čekat, jestli některá z přítomných dam třeba pod vlivem alkoholu udělá striptýz a uvolní tím stavidla všeobecné nadrženosti ani trapně navrhovat pubertální hry typu Flaška. Všichni přítomní vědí, proč přišli, počítají s tím a těší se na to. Tváří a baví se zpočátku jako by nic a přitom se nenápadně okukují, tipují, vybírají. A právě to vytváří nezapomenutelně vzrušující ovzduší a je možná jedním z důvodů, samozřejmě kromě možnosti „legálně" si vrznout bokem, proč hodně párů navštěvuje swingers opakovaně. Když se ocitnete na takové párty poprvé a máte štěstí na kvalitní klub, zapadnete mezi ostatní okamžitě. Je to zkrátka uvolněné, přirozené a v pohodě. Jestli máte partnerku a oba vás láká skupinový sex, netrpíte ostychem ani žárlivostí, zkrátka jste-li skutečný „swinger", neváhejte a najděte si třeba na internetu adresu některého z kvalitních swingers klubů. Příjemný společenský zážitek!

Šukám, šukáš, šukáme

Společenská záležitost

ZPOVĚĎ BISEXUÁLKY

Abychom si udělali kompletní obrázek, dali jsme slovo i zástupkyni něžného pohlaví, bisexuální Katce z Liberce:

„Dlouho jsem netušila, že budu bi. Připadalo mi normální, že jsem si to od puberty dělala s kámoškou, když jsme si s kluky ještě netroufaly. Pak jsem měla prvního milence, pár dalších... A k ní jsem se ale vždycky vrátila. Myslím, že u nás je to ještě míň nápadné než u chlapů. A taky – i heterák se rád podívá, jak si to rozdávají dvě kočky. Jenom by si všichni chlapi neměli myslet, že netoužíme po ničem jiném než se mazlit před nimi. Aby to mělo ty správné grády, musí patřit k jedné z nás, nebo být dva a taky bi, aby to skončilo parádní hromádkou. Jestli jsme šťastnější než obyčejné ženy? (usmívá se) Upřímně, myslím, že docela jo! Je mi trochu líto holek, co si nedokážou vychutnat lízání cizí kundičky..."

Slušně vytížená žena

Ošukejte mě všichni!

Pózovat pro erotický časopis mi nedělalo vůbec problémy, jsem spokojená se svým tělem, ráda se na ně dívám v zrcadle, tak proč se nevidět na fotkách. A navíc si strašně ráda roztahuju a laskám kundičku – i na to se většinou dívám do zrcadla...

BUDEŠ IHNED!
909 70 45 50
ARTOY, a.s., P.O. BOX 604, 115 55 PRAHA, 70K/min. vč. DPH. Od 18+ www.platmobilem.cz

Líbí se ti moje růžová dírka? Tak si hezky naplno začni honit tu svou super kládu a představuj si, jak mi ji vrážíš přesně sem... Ano, krásně se mi masturbuje při představě, kolik mužů stříká a dívá se na fotky mého tělíčka. Úplně cítím jejich žhavé ruce na prsou a na půlkách zadečku, a hlavně ten fantasticky naléhavý tlak tam dole... Jo, šukej mě, ošukejte mě všichni!

NORA

OVLÁDÁTE ORÁL?

Druhá nejčastější forma sexuálního styku hned po klasické souloži, felace (kuřba) či cunnilingus (ližba), zkrátka činnost, pro kterou se vžívá termín oral pleasure, orální potěšení. Nejintimnější možný styk – úst s pohlavím. Málokterý muž odmítne zabořit rty do voňavé kundičky a žena, ovládající finesy „kouření", je hotový poklad.

MISTREM LÍZÁTEK

Redakční kolega kdysi zažil famózní seznámení. Slečna na opačné straně hospodského stolu s pohledem upřeným do jeho očí velmi významně žužlala svou ostravskou klobásu. Nelenil, pohotově nařízl tu ze svého talíře, vyplnil hořčicí a pečlivě ji vylízal. Jako grif pro efektní seznámení to jistě nemá chybu, ale jde-li vám o kvalitní uspokojení partnerky, psí styl uplatníte jen občas jako zpestření. Abyste se stal pověstným a vyhledávaným orálním milencem, je třeba pilně studovat, trénovat a nebo postupovat metodou pokus omyl. Pokud máte stálou přítelkyni, se kterou teprve objevujete své spouštěče slasti, můžete zvolit tento způsob a nechat se vést, jiná situace nastává, když chcete zapůsobit na čerstvou kořist a přivodit jí rty a jazykem nezapomenutelný orgasmus. Univerzální návod, jak přivést libovolnou kundičku na vrchol rozkoše, vám ale nikdo nedá, protože – jak známo – každá žena je jiná. Přesto se pokusíme shrnout léty prověřené obecné zásady špičkové ližby.

KDYKOLIV, KDEKOLIV

Orálnímu sexu se můžete oddat kdykoliv, snad s výjimkou období menstruace, i když se najdou i tímto směrem orientovaní fajnšmekři. Jak říkaly naše babičky, „proti gustu žádný dišputát", ale asi určitě až po nezbytném hygienickém minimu. Není čas nebo prostor na soulož? Orální styk se dá použít i jako rychlovka, ovšem poskytuje-li vám ho partnerka třeba na toaletě, kam jste si odskočili z V.I.P. recepce, je třeba pečlivě ohlídat cíl ejakulace. Dokonalé spolykání je samozřejmě ideálním řešením, ale o tom ještě později. Fantazii ani improvizaci netřeba klást meze, jenom čtenáři Irwingova *Světa podle Garpa* si zřejmě odpustí felaci v autě, byť zaparkovaném. Zvláštní důraz na čistotu jistě zaslouží třetí typ orálního sexu, tzv. orál-anál, tedy lízání konečníku. Pro ty, kteří ho ještě nevyzkoušeli, protože jim připadá za hranicí přijatelnosti, snad jen anatomická připomínka – konečník obsahuje vysoký počet citlivých nervových zakončení, a proto je přinejmenším stejně atraktivní erotogenní zónou jako penis nebo vagina.

Jazyk pracuje samostatně.

ÚTOK KOBRY

Stejně jako animální technika lízání není ani přímočarý útok pusou na kundičku vždy vhodný, skoro určitě ne při prvním dobývání. Uvědomte si, že vám partnerka nabízí své nejintimnější a mimořádně citlivé místečko. Nevykládejte všechny trumfy naráz, mnohem lepší je dráždění takticky stupňovat. Po okružní cestě jazykem a rty po partnerčině těle se začněte v soustředných kruzích zvolna přibližovat k cíli. Pečlivě olíbejte okolí a třeba při přesunu z vnitřní strany jednoho stehna na druhé zavaďte letmo špičkou jazyka o klitoris. Vaší milenkou by v tu chvíli měl projet elektrizující záchvěv. Po chvíli můžete tuhle fintičku ještě jednou zopakovat a po kratší pauze už zahájit dobývání lasturky. Po něžném, lechtivém rozjezdu, kdy špička jazyka zkoumá záhyby stydkých pysků a šimrá poštěváček, můžete zařadit i „straight kiss", nečekaný intenzivní polibek plnými rty na celou vaginu. Zaútočte jako kobra a silně se na okamžik přisajte.

Předpisové vymetení tváří

JINÁ KUNDIČKA, JINÁ EXTÁZE

Tenhle grif většinou nezůstane bez odezvy – buďte připraveni na možnost, že se vaše hlava ocitne v překvapivě silném sevření stehen. Až se vyprostíte, můžete pokračovat zase lyricky, ale moment překvapení většinou funguje jen jednou, po druhém přisání už musíte jen přidávat. Pečlivě ocucejte poštěváček a nezapomínejte, že je to menší bráška vašeho žaludu, jenom výrazně citlivější. Jak se bude partnerka pod vaším náporem vzpínat a dávat hlasitě najevo, že její orgasmus se blíží, zapojte do hry i prsty. Zde se názory zásadně rozcházejí. Většina žen se shoduje na tom, že nejlepšího vyvrcholení při orálním sexu dosáhnou kombinovaným drážděním jazykem, rty a prstu v pochvě. Některé ovšem dávají přednost tomu, aby v nich jeden, dva i více prstů rytmicky klouzalo, jiné trvají na pouhém zavedení co nejhlouběji. I pro extrémně nesmělou milenku by neměl být problém partnerovi naznačit, co jí nejvíc vyhovuje. Jakmile to zjistíte, nasaďte všechnu dovednost a hrdinně překonávejte dřevěnící jazyk i křeče v čelistech. Odměnou vám bude záplava slastných vzdechů a plná ústa sladké šťávy.

Pochutnání na oplátku

Mám ráda své tělo

IVA

Líbím se ti? Vzrušuju tě? Hm, já vím, že jsem pěkná... Víš, ale nemám to tak snadný, jak si většina chlapů myslí. Možná bys tomu nevěřil, ale víc jak polovina si jich na mě prostě netroufá a já nejsem ten typ, co by po někom vyjel první. Takže se mi taky klidně stane, že si třeba měsíc musím tu svou sametovou dírku honit sama, nekecám! No, abych byla upřímná, zase tolik mi to nevadí. Mám své tělo ráda, stačí mi vidět se nahá v zrcadle a mívám ji pěkně mokrou... A spešl se mi líbí moje kozy. Jsou pevný, kulatý a prostě... rajcovní, ne?

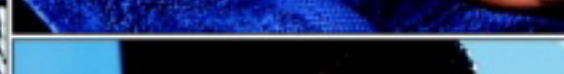

Mám ráda své tělo

IVA

Je mi šestadvacet, ale zažila jsem toho už dost, hlavně proto, že jsem dlouho měla fest zkušeného milence. Ten mi poprvé ošoustal zadeček, naučil mě, jak může být vzrušující čurání, a dokonce mi při sexu párkrát malinko nařezal na zadek. Všechno se mi to moc líbilo a chtěla bych to zažít znovu. Třeba s tebou, co ty na to? Tak pojď, dělej a vycákej na mě tu svou super kládu!

Dívky hledají sex

Miluji sex, miluji muže, jakýkoliv způsob sexu mi není cizí a ráda se podřídím tvému přání. Jen ho vyslovit.
Pošli SMS ve tvaru **POR 212 + text zprávy** na č. **909 55 30** nebo volej na tel. č. **909 556 666**-kód **61**

Řídím se jen tím, co říká a chce mé tělo! Chci sex a chci ho hned! Nač čekat, jen si užijeme a půjdeme si každý svou cestou.
Pošli SMS ve tvaru **POR 213 + text zprávy** na č. **909 55 30** nebo volej na tel. č. **909 556 666**-kód **38**

Vykouřím tě k zbláznění, jazýček mi sjede až ke tvým kulkám a já si s nimi pořádně pohraju. Napiš kdykoliv, nebudeš litovat.
Pošli SMS ve tvaru **POR 214 + text zprávy** na č. **909 55 30** nebo volej na tel. č. **909 556 666**-kód **18**

Aaaach...Krásně mi zajíždí prstíky mezi moje pysky a já si začínám masírovat mého poštěváčka. Jsem tak nažhavená, jen čekám až se ke mně přidáš. Už prosím piš.
Pošli SMS ve tvaru **POR 215 + text zprávy** na č. **909 55 30** nebo volej na tel. č. **909 556 666**-kód **12**

Nadržená sexuchtivá erotomanka visí na drátě a je připravena tě dovést k pořádnému orgasmu. Když mi řekneš jak to máš rád, nechej pak už všechno na mě. Jsem skvělá.
Pošli SMS ve tvaru **POR 216 + text zprávy** na č. **909 55 30** nebo volej na tel. č. **909 556 666**-kód **64**

Už jsi měl dneska krásný sexík? Já ano, ale jednou je pro mě málo.
Chtěla bych to pořád! Jsem nadržená a neukojená děvka, která to miluje na všechny způsoby.
Pošli SMS ve tvaru **POR 217 + text zprávy** na č. **909 55 30** nebo volej na tel. č. **909 556 666**-kód **68**

Líbí se ti rajcovní prádélko? Máš rád sexy tělo a divokou jízdu na pořádném těle, které opravdu stojí za to? Už nemusíš hledat, stačí jen napsat.
Pošli SMS ve tvaru **POR 218 + text zprávy** na č. **909 55 30** nebo volej na tel. č. **909 556 666**-kód **58**

Nadrženou dírku má můj zadeček a čeká na tvůj ocas, abys mi ho tam strčil a pořádně se mi do něj udělal.
Dírka je připravená a krásně nažhavená.
Pošli SMS ve tvaru **POR 219 + text zprávy** na č. **909 55 30** nebo volej na tel. č. **909 556 666**-kód **43**

Zvýšený tarif - 30 Kč/SMS, 55 Kč/min. vč. DPH. Technicky zajišťuje Topic Press s.r.o., info@topicpress.cz, www.topicpress.cz, www.platmobilem.cz. Pro starší 18 let. Ilustrační foto.

Night Club 161

STÁLICE MEZI NOČNÍMI EROTICKÝMI KLUBY

Denně výběr krásných a smyslných českých dívek v příjemném a diskrétním prostředí.
Zábava do ranních hodin. Eskort servis.

Program: striptýz, SM vystoupení, lesbi show, live show, autoerotika, masáže, videoprojekce, azyl
Vybavení: bar, vířivá vana, SM studio, sprchy, pára, hlídané parkoviště, klimatizace, video

7x pokoj, V.I.P. apartmán pro náročné, 3x jacuzzi

Po-Pá 12 – 06
So-Ne 20 – 06

Praha 8
Sokolovská 161
Libeň

5 min. od centra Prahy

www.nightclub161.cz
+420 284 810 262
info@nightclub161.cz

VSTUP VOLNÝ

Stále přijímáme nové společnice pro denní i noční provoz. Ubytování zdarma.

3 NOVÉ EDICE PLNÉ NEJLEPŠÍHO PORNA NA TRHU

VZRUŠUJÍCÍ AKCE • DIVOKÉ ORGASMY • ABSOLUTNÍ USPOKOJENÍ

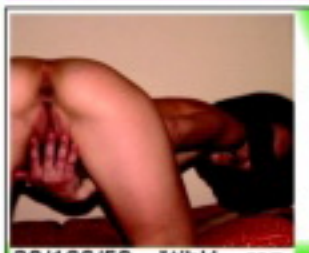

28/166/59, štíhlá, rozvedená, hledá pohodového, pohledného, finančně zajištěného muže s vyřešenou minulostí. Napiš sms ve tvaru: MISA28 + text na číslo 909 4450.

sms: MISA28 na 909 44 50

Mladá a sympatická bruneta s miminem hledá vhodného tatínka a taky partnera. Je mi 24 let. Pokud máš zájem napiš sms ve tvaru: LENKA26 na číslo 909 4450.

sms: LENKA26 na 909 44 50

Mám ráda anál, orál a střídání poloh, pokud jsi ve věku do 40 let, jsi štíhlý sportovní typ tak tě ráda poznám, větši M výhodou. Pošli sms ve tvaru: HELENA14 na číslo 909 4450.

sms: HELENA14 na 909 44 50

Hledám muže, který má nedostatek milování a dostatek fin. prostředků. Trvalý vztah vítán. Já vdaná, 29,172, štíhlá, bez zázemí. Pošli mi sms ve tvaru: MIRKA18 + text a pošli na 909 4450.

sms: MIRKA18 na 909 44 50

Jsem 36 letá, hledám nadrženého muže do 50 let, pro milování s fantazií. Jsem neustále nadržená s věčnou chutí na sexuální hrátky. Pošli mi sms ve tvaru: KARINA42 + něco o sobě a pošli na 909 4450.

sms: KARINA42 na 909 44 50

Jsem štíhlá a pihatá holka, která je pořád v pohybu. Pokud jsi také akční a nerad sedíš doma u telky, hledám právě tebe. Napiš sms ve tvaru: KLARCI28 + text na 909 4450.

sms: KLARCI28 na 909 44 50

Provozuje AIRTOY, a.s.; infolinka 602 777 555; 50Kč/sms vč. DPH. reklamace@airtoy.cz; Od 18+. www.platmobilem.cz

Příklad: MIRKA22 Jmenuji se Lukas a rad bych si s tebou povidal... a pošli na číslo 909 4450

24 let, atraktivní blondýna, štíhlá, hledá muže, nejlépe podnikatele. Věkový rozdíl nevadí, naopak ocením tvé zkušenosti. 100% zdraví. Napiš mi SMS ve tvaru **LEO SYLVA** tvůj text na **909 55 30.** Zavolej na tel. **909 55 66 66** kód **42.**

Zkušená žena staršího věku - jdu na věc bez zbytečných řečí. Pošli SMS - napiš **LEO MARIE** + tvůj text na **909 55 30.** Volej na **909 55 66 66** kód **59.**

Obyčejná ženská (39) zklamaná z předchozího vztahu hledá a stále věří, že najde prima chlapa, kterému nebude vadit mých pár kilo navíc. Zavolej mi na tel.**909 55 66 66** kód **58.** Nebo pošli SMS na č. **909 55 30** – napiš **LEO VLADKA** + tvůj text

Zvýšený tarif - 30 Kč/SMS, 55 Kč/min. vč. DPH. Technicky zajišťuje Topic Press s.r.o., info@topicpress.cz, www.topicpress.cz, www.platmobilem.cz. Pro starší 18 let. Ilustrační foto.

30 letá brunetka, štíhlá. Toužím poznat muže do 60 let, který mi dá lásku a porozumění. Ráda podnikám výlety do přírody. Pošli mi SMS ve tvaru **LEO LAURA** tvůj text na číslo **909 55 30.** Volej na **909 55 66 66** kód **44.**

Katka, 33 let, sexy tmavovláska, velmi vášnivá touží poznat něžného milence. Pošli mi SMS ve tvaru **LEO KATKA** + něco o sobě na **909 55 30.** Volej na **909 55 66 66** kód **21.**

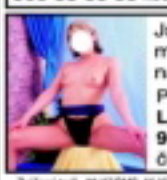

Jsem dominantní žena a hl. muže, od kterého vyžaduji naprostou poslušnost.
Pošli mi SMS ve tvaru **LEO NIKOLA + tvůj text** na **909 55 30.** Nebo zavolej na číslo **909 55 66 66** kód **73.**

Zvýšený tarif - 30 Kč/SMS, 55 Kč/min. vč. DPH. Technicky zajišťuje Topic Press s.r.o., info@topicpress.cz, www.topicpress.cz, www.platmobilem.cz. Pro starší 18 let. Ilustrační foto.

909704655
PRDELKA ČEKÁ

Dala bych si trojku!

Věk: 23 let ● **Míry:** 90–58–89 ● **Bydliště:** Brno ● **Zaměstnání:** servírka ● **První sex:** v sedmnácti ● **Kolik měla chlapů:** osm ● **Oblíbená pomůcka:** vlastní ruka ● **Oblíbená poloha:** s nohama do praku ● **Tajný sen:** sexovat ve třech s holkou

TEREZA

Prozradím ti svoje největší tajemství. Přišla jsem o panenství při znásilnění. Diviš se, že teď fotím pro Leo? Já jsem to prostě překousla. Když jsem se dostala z nejhoršího a dostala zase chuť na sex, nějaký čas jsem se pak klukům tak trochu „mstila", ty zkušenější vyrajcovala a pak jim nedala, ty nezkušené jsem v posteli úplně ničila, takže odcházeli jako spráskaní psi. Dnes už jsem úplně v pohodě, klidně si občas dám i lehkou hru na znásilnění, a když chce chlap, abych pro něj fungovala jako domina, v pohodě mu to dopřeju. No a? Kvůli jednomu blbovi se přece nepřipravím o všechny slasti, které mi sex nabízí!

MÁM RÁDA POKUSY
909 70 46 55

Drsný začátek

ŠTĚPÁNKA

SEX ZA PRACHY

Poetičtější nátury možná nevěřícně vyvalí oči a pak si pohoršeně pomyslí: Co nám to ti otrlí prasáci tady podsouvají? Nabízet holčině na prahu dospělosti peníze za sex? Prznit cynicky mladounkou duši a dělat z ní děvku v době, kdy by si měla ještě užívat romantiku, první lásky a žhavé polibky ve stínu šeříků?

SAMOZŘEJMOST

Tak za prvé – nejenže nabídkou decentního sponzoringu osmnáctku neurazíte, ale když to neuděláte, budete za totálního „loosera" čili trapáka bez šance zaútočit svým palcátem na její růžovoučkou svatyni. Maturantka třetího tisíciletí to bere jako samozřejmost, chce si zkrátka užívat bez zbytečných komplikací, „řešení" vztahů a nevztahů, chce chodit do trendy podniků, kundička ji svědí úplně stejně jako vás v osmnácti svrběla kláda a do kapsy má přesně tak hluboko, jako jste míval vy. A za druhé – jak jinak byste chtěl svůj pravidelný sen, opakující se při každém sledování teeny porna, realizovat? Vážně si myslíte, že se to kotě zamiluje do chlápka ve věku jejího otce? Že ji okouzlíte jen svým šarmem, zkušenostmi a životními moudry?

Ehm, dobrá, věřte si, čemu chcete. Konec-konců, nad naším časopisem se můžete utěšovat až do důchodu...

KNOW-HOW

Snad jenom totální vymaštěnec by přišel k vyhlédnuté holčině s hláškou *„Dám ti pět set, když se se mnou vyspíš"* na rtech. Fakt, že za slast, kterou vám nabídne prostřednictvím svého svěžího tělíčka, dostane jistou odměnu, musí být jasná už od první chvíle a tento způsob dosažení cíle má své specifické postupy, které náhodné kontakty v terénu prakticky vylučují, pokud ovšem nechcete v okolí svého bydliště záhy získat pověst zoufalého úchyláka, co se snaží získat holku za prachy. Na rozdíl od ostatních způsobů balení jsou karty rozdány od začátku a jak rychle a stručně se domluvíte na výši částky, je už jenom na vás. Nejsnazší cestou je pravidelně sledovat inzeráty dívek hledajících staršího muže, „který ví, co mladá dívka potřebuje", „bude ji rozmazlovat", „je solventní". V naprosté většině obsahují také větu „Nebudeš litovat" a ta nelže.

NA CO SI DÁT BACHA?

Hlavně na lákavé inzeráty, na internetu často vyšperkované fotkou dokonalé nymfičky v prádle, slibující ten **nejžhavější sex pod sluncem za dobití kreditu mobilního telefonu**. Větě „prokecám ho pak s tebou" uvěří jenom beznadějně naivní člověk. Buďte si jist, že se dovoláte maximálně jednou a jeho majitelku nikdy nevypátráte, protože to prostě nejde.

Jako u každého obchodu byste měl předem vidět, do čeho jdete, takže **pokud u inzerátu není fotka, nechte si ji rozhodně poslat**, a uvidíte-li potom na schůzce jinou tvář, bez váhání akci stornujte.

Půjdete-li na rande s potenciální mladou souložnicí, varovným signálem by měl být i **podezřelý týpek, postávající „nenápadně" poblíž**, ze kterého se může vyklubat regulérní pasák nebo spíš lovec používající holku jenom jako návnadu.

Že za budoucí milenku zatáhnete na prvním rande útratu v baru, je samozřejmostí, ale **„platba předem" formou úhrady nákupu** je už značně riskantní, proto ji doporučujeme až ve fázi trvalejšího vztahu, kdy budete mít svou mladou milenku vyzkoušenou a budete si jist, že za to stojí.

NIC NOVÉHO

Pokud si po základní domluvě dáte rande a budete působit finančně sebevědomým dojmem, můžete se klidně soustředit na to, jestli vás dotyčné mládě opravdu přitahuje, a odhadovat, jestli sex s ní bude stát za částku, kterou jste si v duchu stanovil. Chodit na takovou schůzku s hormony zastřeným mozkem a výplatou v kapse rozhodně nikomu nedoporučujeme. Podle toho, jak na vás holčina zapůsobí, pak zvolte taktiku. Po úvodním seznámení můžete nenuceně nanést svou představu, např. „Půjdeme ke mně, a uděláš mi striptýz, jsi pro? Kolik že bys potřebovala na ty prázdniny?" Můžete se s ní také projít po krámech a zacálovat nákup nějakých těch hadříků, ovšem to už trochu riskujete, že do vaší postele následně vůbec nedorazí. Jakmile budete mít svou kořist doma, bude ale určitě vhodné dát decentně peníze na stůl dřív, než půjdou kalhotky dolů. Kotě uvidí, že má vyděláno, a tím víc si sexík s vámi užije.

IZABELA

Sama

Dlouho jsem se nedívala na svoje tělo. Sakra, jsem kus! Jak je možný, že jsem tak dlouho nezavadila o chlapa, který by mi to udělal?! Ach jo, tak zase sama se sebou: Poslyš, jsi docela pěkná, nevypadáš vůbec špatně... Sametově hladká kůže, parádní kulatý prsa, velký dvorce a pořádný bradavky. Ty punčochy jsou těžce sexy a – kdybys dala nohy od sebe – wow, to je kundička! Ukaž ji, kočko, nestyď se... Jo, je fakt sladká, růžovoučká a voňavá. Zdá se, že taky docela nadržená, už se začíná lesknout. Pohladím ji. Mmm, ano, moc příjemný, ještě, nepřestávej ji laskat, prosím! Tohle bys chtěla? Takhle se ti to líbí?

Ano, ano, MOC! Moc mě to vzrušuje, ještě... Ach, ty malá, sladká, nadržená děvko, vyhoním ti ji! Jo, tak pojď a pořádně mi ji prožeň. Copak nevidíš, jak už teče? Roztáhni mi ji, jak to jen jde, a vraz tam prsty... Máš super piču, kočičko, dělej, otoč se a ukaž mi ji zezadu! Dělá mi to dobře... Mně taky, ano, dívej se, koukej, jak je pružná a jak už strašně chce, aby ji to někdo udělal! Ano, ano, hlaď ji, projížděj a vrážej do ni prsty, ne jenom jeden, celou ruku, pojď, ošukej mě!!!

STRČ MI HO TAM!
909 70 45 50

IZABELA

Sama

99 Kč ZA 2 DVD

DVD PLNÁ NESTOUDNÉ EROTIKY A SEXU BEZ ZÁBRAN

Ještě nikdy to nebylo tak jednoduché! Napiš SMS ve tvaru: OBJXmezeraKÓD DVDmezeraPŘÍJMENÍmezeraJMÉNOmezeraULICEmezeraČÍSLO POPISNÉ mezeraMĚSTOmezeraPSČ a odešli na čísio **909 44 99**. *(Vzorová zpráva: OBJX DVD1L NOVAK FRANTISEK KOSTELNI 24 ADAMOV 67904).* Na uvedenou adresu obdržíš 2x DVD (zvolené DVD + další jako dárek) a navíc jako bonus časopis z vydavatelství PK 62. a. s. Cena SMS je 99 Kč.

TO JE JEN ZLOMEK NAŠÍ NABÍDKY!

PŘEHLED O VŠECH NABÍZENÝCH TITULECH ZÍSKÁTE, ZADÁTE-LI DO SVÉHO INTERNETOVÉHO PROHLÍŽEČE V MOBILU MDVD.CZ!

Cena SMS odeslané na číslo 909 44 99 je 99 Kč vč. DPH. Službu technicky zajišťuje Airtoy a.s. Infolinka: 602 777 555, www.platmobilem.cz. Pouze pro osoby starší 18 let.

Veronika dostává nadílku.

Přála si ojet prcinu stejně ceckatou, perverzní lesbou, jako je sama.

Nemohl přijet nikdo lepší než Helga.

Verča zatraceně dobře ví, co chce, a umí si o to říct. Nebývá to málo.

Prcat a být prcán, to je Veroničino životní krédo.

Lahodná mrdačka umělákem, při které se udělá nejmíň třikrát, neznamená konec.

Na závěr ještě přijde lízačka úplně všeho...

Super rajcovní pocit

V posteli mám ráda tvrdé muže s pořádnými ocasy, kteří mi dají pořádně zabrat a pomilují se se mnou tak, že druhý den skoro nemůžu chodit. Ráda se koupu v proudech semene, které střikají z krásných, dlouhých klacků.

LILIANA

Moc ráda se miluju i v netradičních polohách a někdy je to docela akrobacie. Vůbec mám ráda všechno zvláštní, takže už jsem si to rozdala třeba na lavičce v parku, v muzeu nebo na jednom starém hradě. Už mockrát jsem točila porno a nikdy toho nejspíš nebudu mít dost. Vzrušuje mě předvádět se před kamerou, souložit, kouřit a střídat holky a kluky. Orgasmus nikdy nehraju! Když se pak na své filmy dívám, cítím dvojnásobné vzrušení. Jednak se mi moje tělo moc líbí a jednak mě vzrušuje představa, kolik lidí se na moje šoustání bude dívat. Je to super rajcovní pocit, že třeba v tuhle chvíli se někdo dívá na moje fotky, vytahuje z poklopce tvrdý ocas a začíná onanovat...

909704550
Volej hned, čekáme

Celá ČR: Mirka 33/172/61, pěkná, štíhlá. Přijedu za tím, kdo mi to pořádně udělá. 100% zdraví podmínkou. Napiš mi sms ve tvaru: **MIRKA33** + tvůj text a pošli na **909 4450**. Jsem delší dobu sama a tak trochu nadržená.

sms: MIRKA33 na 909 4450

Celá ČR: Ahoj! Tady nadržená samička z Brna. Jezdím na služební cesty a hledám rozptýlení. O, A, klasika. Napiš mi sms ve tvaru: **ANITA35** + připiš odkud jsi a kolik ti je a pošli na **909 4450**. Budu se na Tebe těšit.

sms: ANITA35 na 909 0350

Celá ČR: Ahojky, jsem žena v nejlepších letech a hledám muže pouze na sex. Neměla jsem to už velmi dlouho. Napiš mi sms ve tvaru: **MARTA44** a něco o sobě a pošli na **909 4450**. Pokud máš zájem ozvi se.

sms: MARTA44 na 909 4450

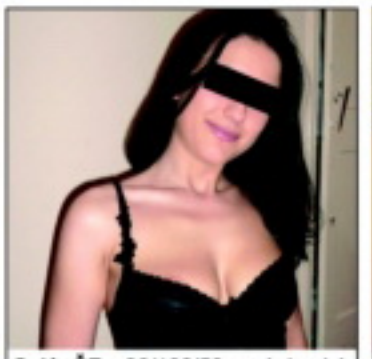

Celá ČR: 26/166/59, prý hezká, ale sama, hledá přítele od 25 do 35 let k hezkému sexu u mě doma, případně přijedu. Napiš mi sms ve tvaru: **ALENA18** + něco o sobě a pošli na **909 4450**. Odpovím všem a ráda, jsem nadržená.

sms: ALENA18 na 909 4450

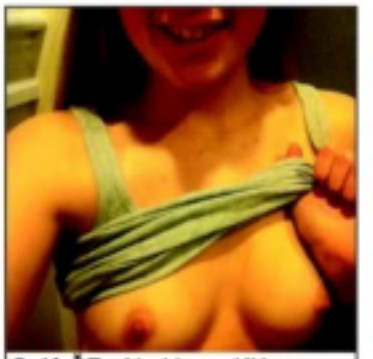

Celá ČR: Ahoj jsem Klára, svobodná samice s vl. bytem. Jestli se chceš sejít, nebo jestli chceš vidět jak si to dělám napiš: **KLARKA22** + tvůj text a pošli na **909 4450**. Odpovím obratem. Moc se těším.

sms: KLARKA22 na 909 4450

Pošlu ti fotky na mobil! Napiš mi sms: KOZY a tvůj text a pošli na 909 4450

ORGASMUS 909 70 45 50

Chceš si se mnou pohrát? Napiš mi sms: TEHOTNA a tvůj text a pošli na 909 4450

Přidej se k nám HNED! Napiš sms: SUKANI a tvůj text a pošli na 909 4450

mokrá kurvička 909 704 655

Čekáme na Tebe! Napiš nám sms: ZRALA a text a pošli na 909 4450

Napiš mi: ANAL a text a pošli na 909 4450

909 70 46 55 BEZ ZÁBRAN!

Chceš to taky takhle pěkně?! Napiš sms: ORAL a tvůj text a pošli na 909 4450

PROJEKT AMATÉRSKÉ LOLITY Z ČECH

Airtoy, a.s., P.O. BOX 834, 115 55 Praha 1; 70Kč/MIN vč. DPH. Od 18+. www.platmobilem.cz

ZAVOLEJ NEBUDEŠ LITOVAT

MÁŠ ODVAHU? 909 70 45 50

BDSM

PŘIPRAVENÁ! 909 70 46 55

AIRTOY, a.s., P.O. BOX 834, Praha 1, 115 55; 70KČ/MIN vč. DPH. Od 18 let. www.platmobilem.cz

SOUSEDKA SAMA DOMA

ZAVOLEJ NA: 909 70 46 55

FETISH MÁM CO CHCEŠ...

PŘESVĚDČ SE NA: 909 70 45 50

AIRTOY, a.s., P.O. BOX 834, Praha 1, 115 55; 70KČ/MIN vč. DPH. Od 18 let. www.platmobilem.cz

BEZ OMEZENÍ

909 70 46 55 POŘÁDNĚ MI TO NANDEJ!

HARDCORE

VYNDEJ SI HO A POSLOUCHEJ

VOLEJ 909 70 45 50

AIRTOY, a.s., P.O. BOX 834, Praha 1, 115 55; 70KČ/MIN vč. DPH. Od 18 let. www.platmobilem.cz

PŘIJĎ SI HO K NÁM VYKONAT!

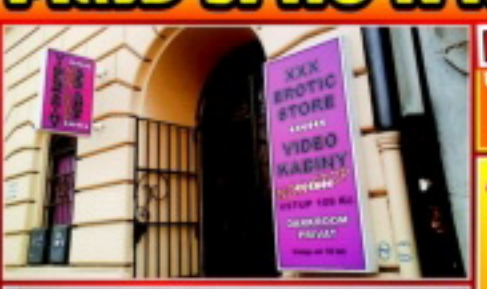

PORNOKABINY

VŠE, CO SI JEN DOKÁŽETE PŘEDSTAVIT. Součástí PORNOKABIN je i prodejna erotického zboží.

ADRESY PRODEJEN + otevírací doby:

EROTIC STORE XXX

PRAHA 1, Hybernská 38
Po-Pá 9.00-06.00 hod.
So-Ne 12.00-06.00 hod.
Tel.: 224 219 882
NOČNÍ PROVOZ!

BRNO, Plotní 27
Po-Pá 9.00-21.00 hod.
So-Ne 11.00-21.00 hod.
Tel.: 543 254 094

OSTRAVA, Nádražní 445/185 (Moravská Ostrava)
Po-Čt: 10.00-24.00
Pá: 10.00-02.00
So: 12.00-02.00
Ne: 12.00-24.00
Tel.: 596 112 634
NOČNÍ PROVOZ!

www.limar.cz

PÁLIVÁ ROZKOŠ WAXINGU

Wax znamená anglicky „vosk" a hrátky s voskem patří k tomu nejběžnějšímu, s čím se lze v S/M hrách setkat. Není potřeba nic víc než pár svíček, které koupíte v každé drogerii, takže se nelze divit, že vám vosk nabídne i lecjaká rádoby dominantní slečna v běžném přívatu.

Jenom dovnitř ne!

VOSKOVÝ PENIS

„Když jsem vosk zkoušela poprvé, hrozně jsem se bála bolesti," napsala nám paní Elena z Brna. *„Jsem od přírody submisivní a mám ráda i násilnější sex, ale vadí mi třeba už plánované výprasky. Jakmile jsem zahlédla v rukou přítele kapající svíčku, odmítla jsem v původně odsouhlasených hrátkách pokračovat. Přítel ale udělal to nejlepší, co mohl: přesvědčil mě, abych si na méně citlivá místa nalila vosk sama. Nejprve to štíplo, ale méně, než jsem očekávala. Nic horšího se nestalo. S důvěrou jsem se proto svěřila příteli do rukou a postupně se naučila přijímat vosk i na místa, která jsem předem vylučovala, třeba bradavky nebo okolí přirození. Samozřejmě že si role měníme a protože přítel je zkušenější, už jsem mu dokonce udělala voskový odlitek jeho penisu!"*

WAXING JAKO PŘEDEHRA

Ten, komu se podobně jako Eleně podaří překonat počáteční strach, si určitě brzy zařadí waxing mezi své oblíbené praktiky. Zejména pokud je submisivní, protože dominant má – jak už to k jeho roli patří – větší zodpovědnost za prožitky obou a důsledky kapajícího vosku na své oběti vidí, ale sám je necítí a prožívá je tak pouze zprostředkovaně. Každopádně i zde platí zásada, že nejlépe si dokážu s druhým pohrát tehdy, pokud jsem danou věc zažil sám na vlastní kůži. Patrně tedy neexistuje dominant, který by příjemné štípání voskových kapek na své pokožce nepocítil. K waxingu ale není vlastně zapotřebí tradiční rozdělení rolí, kapání horkého vosku v té nejmírnější formě může být klidně i součástí milostných hrátek rovnocenné dvojice, případně jejich předehrou. Můžeme potvrdit, že když se pak těla při souloži o sebe třou a vosk se drolí, je to hodně zajímavý pocit!

Pop art na nahém těle

SEXY UCPÁVKA

Možná si ještě pořád říkáte, o jak jednoduchou záležitost se jedná. Pokapat někoho roztaveným voskem – co je na tom? Ale i tato praktika má svá úskalí a nebezpečí nebo své mistry. Pokročilejší milovníci vosku se mohou pustit i do akcí, při kterých přece jen hladina adrenalinu v těle poněkud vystoupá. Nalít si kapky vosku na hřbet ruky (místo, které volí většina waxingem dosud nedotčených pro první zkušenost), to nic není. Kapat nebo dokonce lít horký proud rozpálené tekutiny na prsní bradavky je už daleko nepříjemnější zážitek, ať už pro ženu, nebo pro muže. Tím pravým peklem se pak může stát vosk na pohlavních orgánech. Ve výše uvedeném dopise se paní Elena zmínila o voskovém odlitku manželova penisu. Dovedeme si představit, že k tomu nevedla jednoduchá cesta.

NA HRANĚ

První kapky, dopadající na obnažený žalud nebo na uzdičku, mohou vést k nekontrolovaným výkřikům i u zkušenějších jedinců. Další kapky však už dopadají na ztuhlý vosk a obyčejně neplatí, že čím více materiálu, tím větší bolest. Ještě citlivějším místem pro waxing je kundička submisivní partnerky. Pro některé je hraniční poštěváček, ale jsou i natolik masochisticky zaměřené ženy, že si nechají horký vosk lít přímo do pochvy. Pro obě pohlaví je pak vděčným polem působnosti análního otvor. Mít zadek zalitý voskem... a pak zažít defloraci nějakým předmětem?! Vzhledem k tomu, že většina zadních otvorů obsahuje i nějaké ty chloupky, musí být takové „odpanění" o to drsnější. Když už jsme u toho, depilace pomocí vosku také není marná záležitost. Ten, komu při waxingových hrátkách nakapal vosk – třeba i nechtěně – do chloupků kolem přirození nebo případně do podpaží, ví, o čem je řeč!

Boli to míň, než vypadá.

TAK CO? JDETE DO TOHO?

Na závěr pár osvědčených vylepšení waxingových her pro pokročilejší labužníky. Už jste například zkoušeli kombinaci horkého vosku a studené vody, případně kostek ledu? Je to s ničím nesrovnatelný pocit, kdy submisiv chvíli vůbec nechápe, co se s ním děje. A co takhle sloupávání zaschlého vosku pomocí rákosky, důtek nebo bičíku? Vyzkoušejte a napište nám, jaké to bylo!

BACHA!

Předpokládejme, že dominant umí se svíčkou zacházet a nepopálí submisivní protějšek přímým plamenem. Přesto při velké koncentraci tepla na jednom místě těla může dojít k zarudnutí kůže a popálením prvního stupně. Při nevhodné kombinaci praktik pak na citlivějších místech hrozí i vytvoření následných stroupků. Jeden známý s tím má osobní zkušenost: *„Byl jsem otrokem dominantního páru, který se na mně opravdu vyžíval. Střídavě mi lili na koule horký vosk a francovku. Bál jsem se, že mi varlata úplně spálí. Navíc ty svíčky byly s umělým obalem, který se na pokožce málem škvařil. Řval jsem tenkrát naplno a nepředstíraně a oni naštěstí přestali, ale rány se mi pak hojily skoro celý měsíc!"* Další věcí, na kterou je dobré dávat pozor, jsou skvrny od vosku. Silně se nedoporučuje kapat vosk z tmavých svíček na někoho, kdo leží na světlém koberci. Věřte tomu, že následky jsou takřka neodstranitelné. Ale ani opačná kombinace se neuklízí snadno. Úplně nejlepším řešením pro hrátky s voskem je proto nějaká podložka, nejlépe zahradní fólie, která je snadno k dostání. Je to podobné jako při pissingových hrátkách mimo koupelnu – to, co ukápne nebo steče vedle, se potom snadno odklidí spolu se zmíněnou fólií.

A je navoskováno...

Má na hrudníku melouny rozměrů, které se v porno-terminologii obvykle označují jako „gigant", a směle by je mohl použít každý příznivec erotické asfyxie, čili ten, kdo rád lapá po dechu. Marie takové „přidušení" každému milenci dopřává velmi ráda a ochotně, a nejenom o Vánocích.

909704550
Uděláme se SPOLU

Přiznala, že ji samotnou její kozy rajcují už od puberty a hraní s nimi ji spolehlivě dostává do orgastických výšin. Spolu s krásně těsnou, zkušenou kundičkou z ní její dudy dělají super samici snů, aspoň pro všechny „horňáky". Když jsme u toho dušení, svěřila se nám, že párkrát splnila milenci i přání, podusit ho právě svou prcinou. Našinec by se v klidu spokojil s možností šukat ji, až by jiskry lítaly a ty její parádní kozy vesele skákaly... Análnímu sexu se nebrání, ale ani ho nevyhledává. Zato „španělský sex" si užívá stejně jako ten, kdo svěří svůj ocas do sevření jejích melounů.

MARIE

Fakt pořádná nadílka

Má na hrudníku melouny rozměrů, které se v porno-terminologii obvykle označují jako „gigant", a směle by je mohl použít každý příznivec erotické asfyxie, čili ten, kdo rád lapá po dechu. Marie takové „přidušení" každému milenci dopřává velmi ráda a ochotně, a nejenom o Vánocích.

909704550
Uděláme se SPOLU

MARIE

Přiznala, že ji samotnou její kozy rajcují už od puberty a hraní s nimi ji spolehlivě dostává do orgastických výšin. Spolu s krásně těsnou, zkušenou kundičkou z ní její dudy dělají super samici snů, aspoň pro všechny „horňáky". Když jsme u toho dušení, svěřila se nám, že párkrát splnila milenci i přání, podusit ho právě svou prcinou. Našinec by se v klidu spokojil s možností šukat ji, až by jiskry litaly a ty její parádní kozy vesele skákaly... Análnímu sexu se nebrání, ale ani ho nevyhledává. Zato „španělský sex" si užívá stejně jako ten, kdo svěří svůj ocas do sevření jejich melounů.

Fakt pořádná nadílka

showpark
Přes 80 showroomů
Privátní show
Strip show
Casino
Bar
MARKET
Holeš
Buben
Praha 7
+420 733
Provozní doba
Showroomy
Po – Ne: 12.00 hod – 6.00 hod
Strip bar
St – So: 20.00 hod – 6.00 hod
DaVINCI
Na Bojišti 28
Praha 2 - Nové Město
+420 601 393 750
Provozní doba
Showroomy
Po – Ne: 18.00 hod – 6.00 hod
Bar
Po – Ne: 18.00 hod – 6.00 hod
You Tube
www.showpark.info

CO VÁS ČEKÁ V PŘÍŠTÍM ČÍSLE:

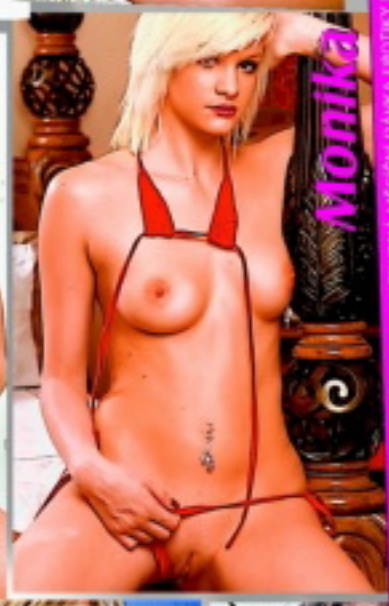

POSTELOVÁ TABU

Průběžně se vás snažíme zásobovat vybranými radami a tipy, jak si vylepšit reputaci sexuálního šampiona a zažít ty nejfantastičtější orgasmy své i vaší partnerky. Dnes jsme se rozhodli pro změnu zaměřit na několik zásadních věcí, kterým byste se měli při své oblíbené činnosti naopak vyhnout. Kdykoliv, kdekoliv a bezpodmínečně.

SMĚŠNÍ ÚCHYLOVÉ

Je to tak: Od mravence šplhajícího po ztopořeném penisu přes srážky aut až po jaderný výbuch může patřičně „ujetému" jedinci přivodit vzrušení i orgasmus cokoliv, co vás napadne, a ještě mnohem víc. Kdybychom zůstali u toho, přišli byste ale o řadu i docela vtipných informací.

JAK SI UŽÍT JAKO „ÚCHYL"

Pochybujete o svých erotických snech? Pronásledují vás divoké a možná i docela malinko zvrhlé sexuální touhy? Nechte je klidně přijít blíž a vychutnejte si svou úchylárnu pořádně naplno. Stačí dodržet zlaté pravidlo: Co nikomu neubližuje, je OK. A nehonit si péro na Václaváku.

V PŘÍŠTÍM ČÍSLE ZDARMA EROTICKÝ KALENDÁŘ!

909 704 550 SEZNAMKA 18+

Vyber si dívku, vytoč 909 384 550 a poté zadej její kód. Budeš automaticky přesměrován na její telefon.

♥ Jsem vdaná, jmenuji se Klára a pocházím z Prachatic. Chybí ti také krásné a vášnivé milování? Mám ráda anál i orál. Nezkusíme to spolu? Zavolej 909 704 550 a zadej kód 868337

♥ Ahoj, toužíš po krásném sexu a vykouření s polykáním? Po domluvě mohu přijet i já za tebou. Ráda cestuji a zažívám nová dobrodružství. Zavolej na 909 704 550 a zadej kód 868338

♥ Jsem hodně stydlivá, mám ráda sex, ale bojím se to překonat. Pomůžeš mi a ukážeš, že sex je opravdu procházka růžovou zahradou. Je mi 30 let a jsem rozvedená. Zavolej na 909 704 550 a zadej kód 868339

AIRTOY, a.s., P.O. BOX 834, 115 55 Praha 1; 70Kč/MIN vč. DPH. www.platmobilem.cz

VÍTEJTE VE SVĚTĚ SNŮ MASÁŽÍ NIKOL

NAŠE MASÉRKY VÁS POLASKAJÍ A VYNESOU DO NEBES

TEĎ HNED VOLEJTE: 777 207 337

Masáže Nikol

Nechte se hýčkat a rozmazlovat, dopřejte relaxaci svému tělu, svěřte všechny své údy do rukou našich krásných masérek anebo našeho šikovného maséra.

Praha 8, Libeň
Otevřeno:
pondělí až pátek
od 11 do 23 hod.
sobota a neděle
od 13
do 23 hod.

Telefon: +420 777 207 337, e-mail: info@masaze-nikol.cz, web: www.masaze-nikol.cz

Hledáme nové tváře! Příjemné muže a ženy na zajímavou práci v mladém kolektivu, nezkušené zaučíme.

NIGHT CLUB WEST
Pod Vodárnou 63, LIBEREC • Lukášov
(mezi Jabloncem a Libercem)
www.nightclubwest.cz
e-mail: info@nightclubwest.cz

WEST NIGHT CLUB

JSME NEJVĚTŠÍ NOČNÍ KLUB V LIBERECKÉM KRAJI, ZVEME PÁNY K PŘÍJEMNÉ RELAXACI DO SPOLEČNOSTI NAŠICH PŘÍJEMNÝCH A KRÁSNÝCH DÍVEK

GO WEST NIGHT CLUB
LIBEREC HARCOV
Tel: 739 042 551

Po předložení letáku drink dle vlastního výběru na pokoj zdarma

U nás najdete ideální podmínky.
Podle přání nabízíme kompletní služby od A do Z!

W = Whiskey a mnoho dalších kvalitních nápojů
E = Exkluzivní dívky
S = Spousta splněných přání
T = Těšíme se na Vás

Zmodernizovaný interiér s domácí atmosférou je Vám k dispozici denně od 21.00 až do ranních hodin.

AIRTOY, a.s., P.O. BOX 834, Praha 1, 115 55; 70Kč/MIN vč. DPH. Od 18 let. www.platmobilem.cz

909 704 550
Zavolej nám

JANA & KLÁRA

2 LESBY V AKCI!!!

AIRTOY, a.s., P.O. BOX 834, 115 55 Praha 1; 70Kč/MIN vč. DPH. www.platmobilem.cz

PRAVDIVÉ PŘÍBĚHY O SWINGERS

najdete na stránkách Swingers Clubu Fantasy.
Pokud Vás láká návštěva našeho klubu, ozvěte se.
Budeme laskavým průvodcem a hostitelem při cestě do krajin Vašich splněných přání.

A mnohem víc...
+420 722 777 444

Fantasy

www.swingers-fantasy.cz

Soukromý swingers club a strážný anděl komunity